

黑龙江省 自然保护地整合优化方案

黑龙江省林业和草原局

2023 年 3 月

前 言

建立以国家公园为主体的自然保护地体系，是贯彻习近平生态文明思想的重大举措，是党的十九大、二十大提出的重大改革任务。

2019年6月，中办国办印发《关于建立以国家公园为主体的自然保护地体系的指导意见》，要求开展自然保护地整合优化工作，合理确定自然保护地类型和功能定位，优化边界范围和功能分区，重点解决自然保护地空间重叠、边界不清、权责不明、保护与发展矛盾突出等问题。2019年10月，中办国办印发《关于在国土空间规划中统筹划定落实三条控制线的指导意见》，要求对自然保护地进行调整优化，评估调整后的自然保护地划入生态保护红线，并做到生态保护红线、永久基本农田、城镇开发边界不重叠。

根据以上要求，2020年2月，省林草局会同自然资源厅、生态环境厅等有关部门制定了《黑龙江省关于建立以国家公园为主体的自然保护地体系总体实施方案》，并经当年省政府第42次常务会议和省委深改委第9次会议审议通过，组织启动了全省自然保护地整合优化。整合优化过程中，黑龙江省始终遵循生态保护优先原则，坚持科学调整、合理避让，在统筹考虑关系国土安全、防洪安全、粮食安全，以及关系民生福祉的重点水利、交通等基础设施建设项目的基础上，兼顾全省经济社会可持续发展，尽最大努力解决了诸多现实矛盾冲突问题。经过三年多的努力，现已形成《黑龙江省自然保护地整合优化方案》。自然保护地整合优化始终与生态保护红线评估调整、国土空间规划编制和“三区三线”划定等工作一体部

署、协同推进，工作成果相互支撑、互为因果。

整合优化前全省依法依规设立的各类自然保护地共 464 个，包括自然保护区 204 个、风景名胜区 38 个、森林公园 112 个、湿地公园 78 个、地质公园 32 个，批复总面积 1228.92 万公顷，矢量落界面积 1221.85 万公顷，其中自然保护地之间交叉重叠面积 239.82 万公顷，去重后自然保护地净地面积 982.03 万公顷，占省域面积的 20.49%（龙江森工集团位于吉林省行政界内自然保护地不计算在内，下同）。

整合优化从原有自然保护地范围内调出耕地及永久基本农田、矿业权、人工商品林、城镇村、重大项目及其他各类空间矛盾冲突共计 141.91 万公顷，将 52.96 万公顷森林、草原、湿地等生态空间调入自然保护地范围。

整合优化后全省各类自然保护地共计 339 个，包括国家公园 1 处、自然保护区 129 个、风景名胜区 21 个、森林公园 98 个、湿地公园 78 个、地质公园 12 个，总面积 893.09 万公顷（其中省域外 15.58 万公顷），占省域面积的 18.64%。现已初步形成分类科学、布局合理、保护管理有效的新型自然保护地体系，确保黑龙江省重要自然生态系统、自然遗迹、自然景观和生物多样性可以得到完整系统的保护。

目 录

前 言	I
一、自然保护地现状.....	1
(一) 主要问题	1
(二) 自然保护地面积.....	3
(三) 分类概述	3
二、工作开展情况	7
(一) 工作思路	7
(二) 工作过程	8
三、整合优化规则	13
(一) 分类分级规则	13
(二) 整合归并规则	14
(三) 分区优化规则	16
(四) 调入规则	16
(五) 矛盾冲突处理规则.....	17
四、整合优化结果	20
(一) 分类分级	20
(二) 分区管控	23
(三) 整合归并	24
(四) 撤销	29
(五) 转化	33
(六) 调入和调出	35
(七) 分布情况	45

(八) 与生态保护红线衔接情况.....	46
五、成效分析	48
(一) 自然保护地生态系统质量不断提高.....	48
(二) 自然保护地空间分布格局更加优化.....	49
(三) 自然保护地管理更加规范.....	49
(四) 有利于促进区域经济社会发展.....	50
附表	51
1. 整合优化前后自然保护地情况对比.....	51
2. 整合优化前自然保护地名录.....	52
3. 整合优化后自然保护地名录.....	76

附图

1. 整合优化前自然保护地分布图
2. 整合优化后自然保护地分布图
3. 自然保护地调入图斑分布图
4. 自然保护地调出图斑分布图
5. 自然保护地与生态保护红线分布图
6. 整合优化后的自然保护地与国土空间规划重点生态功能区关系图

一、自然保护地现状

依据《关于建立以国家公园为主体的自然保护地体系的指导意见》中明确的我国现有自然保护地类型，截至 2020 年 3 月底，黑龙江省共有自然保护区、风景名胜区、森林公园、地质公园、湿地公园 5 大类 464 个自然保护地。

（一）主要问题

1. 保护地交叉重叠问题严重

由于历史原因，黑龙江省各类自然保护地交叉重叠问题突出，多头管理现象普遍，权责不清，严重影响管理效能。经空间套合分析，各级各类自然保护地交叉重叠面积共计 239.82 万公顷。各保护地交叉重叠问题使得自然保护地的各项保护管理工作很难正常开展，对保护成效造成了一定的不利影响。

2. 存在保护空缺情况

将全省自然生态系统、重要物种栖息地、自然遗迹、自然景观分布矢量数据与现有各类自然保护地范围界线进行叠加，辅助以遥感影像解译提取，分析识别出黑龙江省现有自然保护地体系外尚存在集中连片保护空缺区域 2 个。

一是大兴安岭主脉—依勒呼里山脉区域，位于岭峰国家级自然保护区、呼中国家级自然保护区、南瓮河国家级自然保护区及大兴安岭塔河源头湿地自然保护区、大兴安岭嘎啦河湿地自然保护区等地级自然保护区之间的空缺地带，保护对象应为寒温带明亮针阔混交林为主的森林生态系统、内陆湿地生态系统及其它重点保护野生

动植物。

二是小兴安岭北部及腹地区域，位于黑龙江大沾河湿地国家级自然保护区、黑龙江丰林国家级自然保护区、黑龙江省乌伊岭国家级自然保护区、黑龙江新青白头鹤国家级自然保护区之间的空缺地带，保护对象应为以寒温带天然针阔混交林为主的森林生态系统、内陆湿地生态系统。

3. 保护地内矛盾冲突问题突出

黑龙江省的自然保护地最早批建的为 1958 年，2000 年前批建的有 110 处，占目前全省自然保护地总数的 23.71%。受过去技术条件、管理因素等影响，自然保护地内各种矛盾冲突较多。如涉及城镇建成区及村庄、永久基本农田、成片集体人工商品林、矿业权、设施建筑等。这不但对自然保护地的科学管理和保护造成严重的不利影响，也制约了区域经济社会发展。同时，由于保护地内的城镇建成区及村庄、永久基本农田、成片集体人工商品林、矿业权的存在，也造成了保护地与当地农民、集体林权属人、矿业权人等之间的矛盾，对社会的和谐稳定造成不利影响。

4. 部分保护地边界范围底数不清

在市级、县级自然保护地中，成立于 2010 年以前的约占市级、县级保护地总数的 67.53%。受限于当时的技术水平、经济投入、管理能力等多方面因素影响，使得黑龙江省市级和县级自然保护地中存在边界范围底数不清等问题。有的自然保护地仅有保护地范围的纸质图件，无边界范围矢量数据，且纸质图件历史久远，参考价值非常有限。有的自然保护地甚至无纸质图件。保护地边界范围底数

不清，为保护地的保护和管理工作的开展以及周边经济建设均带来了一定的不利影响。

5. 部分保护地管理机构权责不明

在 464 个自然保护地中，有 32 个自然保护地无管理机构，有 252 个自然保护地由相应机构代管，共占总保护地数量的 61.21%；仅 180 个自然保护地由专职机构管理。加之保护地空间位置重叠等问题的存在，部分保护地出现多头管理或无人管理的情况，使得部分保护地管理机构的权责不明。这在一定程度上阻碍了保护地各项工作的开展，也对涉及保护地的项目建设工作带来了很大影响，不利于保护地的保护和区域经济的发展。

（二）自然保护地面积

1. 批复面积

以 464 个自然保护地申报和批复文件为依据进行统计，自然保护地总面积 1228.92 万公顷。

2. 矢量面积

对所有自然保护地边界和功能分区进行矢量落界，确定矢量总面积 1221.85 万公顷。

3. 净占地面积

剔除交叉重叠因素，对不同保护地之间重叠区域面积只作一次统计，全省自然保护地实际净占地总面积 982.03 万公顷。

（三）分类概述

按矢量落界面积计，各类自然保护地具体情况如下：

1. 自然保护区

全省共有自然保护区 204 个，总面积 744.95 万公顷。其中：

国家级自然保护区 49 个，总面积 389.36 万公顷，占自然保护区总面积的 52.27%。

省级自然保护区 80 个，总面积 226.53 万公顷，占自然保护区总面积的 30.41%。

市县级自然保护区 46 个，总面积 112.36 万公顷，占自然保护区总面积的 15.08%。

县级自然保护区 29 个，总面积 16.71 万公顷，占自然保护区总面积的 2.24%。

详见表 1-1。

表 1-1 自然保护区现状情况

单位：个、万公顷、%

级别	数量	合计		核心区		缓冲区		实验区	
		面积	百分比	面积	百分比	面积	百分比	面积	百分比
合计	204	744.95	100.00	280.60	100.00	181.37	100.00	282.98	100.00
国家级	49	389.36	52.27	136.77	48.74	88.08	48.57	164.50	58.13
省级	80	226.53	30.41	92.85	33.09	59.61	32.86	74.07	26.17
市级	46	112.36	15.08	43.76	15.59	31.39	17.31	37.21	13.15
县级	29	16.71	2.24	7.22	2.57	2.29	1.26	7.20	2.54

2. 风景名胜区

全省共有风景名胜区 38 个，总面积 107.70 万公顷。其中：

国家级风景名胜区 4 个，总面积 28.41 万公顷，占风景名胜区总面积的 26.38%。

省级风景名胜区 34 个，总面积 79.29 万公顷，占风景名胜区总

面积的 73.62%。

3. 森林公园

全省共有森林公园 112 个，总面积 247.73 万公顷。其中：

国家级森林公园 70 个，总面积 233.65 万公顷，占森林公园总面积的 94.32%。

省级森林公园 41 个，总面积 13.87 万公顷，占森林公园总面积的 5.60%。

市级森林公园 1 个，总面积 0.21 万公顷，占森林公园总面积的 0.08%。

4. 地质公园

全省共有地质公园 32 个，总面积 98.9 万公顷。其中：

国家级地质公园 11 个，总面积 65.19 万公顷，占地质公园总面积的 65.92%。

省级地质公园 21 个，总面积 33.71 万公顷，占地质公园总面积的 34.08%。

5. 湿地公园

全省共有湿地公园 78 个，总面积 22.57 万公顷。其中：

国家级湿地公园 63 个，总面积 21.32 万公顷，占湿地公园总面积的 94.46%。

省级湿地公园 14 个，总面积 0.78 万公顷，占湿地公园总面积的 3.46%。

市级湿地公园 1 个，总面积 0.47 万公顷，占湿地公园总面积的 2.08%。

详见表 1-2。

表 1-2 自然保护地类型级别情况

单位：个、万公顷、%

自然保护地类型	级别	数量	面积	面积百分比
合计		464	1221.85	100.00
自然保护区	小计	204	744.95	60.97
	国家级	49	389.36	
	省级	80	226.53	
	市级	46	112.36	
	县级	29	16.71	
风景名胜区	小计	38	107.70	8.82
	国家级	4	28.41	
	省级	34	79.29	
森林公园	小计	112	247.73	20.27
	国家级	70	233.65	
	省级	41	13.87	
	市级	1	0.21	
地质公园	小计	32	98.90	8.09
	国家级	11	65.19	
	省级	21	33.71	
湿地公园	小计	78	22.57	1.85
	国家级	63	21.32	
	省级	14	0.78	
	市级	1	0.47	

二、工作开展情况

（一）工作思路

生态兴，则文明兴，生态环境是人类生存和发展的根基。习总书记多次强调要划定并严守生态保护红线，切实保障和维护国家生态安全。自然保护地是生态红线的主要组成部分，自然保护地整合优化完不成，生态保护红线的评估调整就是空中楼阁。因此，在自然保护地整合优化工作中，要认真贯彻习近平生态文明思想，重点解决好自然保护地交叉重叠、保护空缺、现实矛盾冲突、边界范围不清等历史遗留问题。坚持问题导向、先定规则、逐步调整、反复完善，科学合理界定自然保护地范围，优化功能分区，细化管控措施。确保重要生态系统、自然遗迹、自然景观和生物多样性得到有效保护，并有效衔接生态保护红线、永久基本农田、城镇开发边界划定。以加快构建起国家公园为主体的龙江特色自然保护地体系，共同筑牢国家生态安全底线，为保护良好生态、建设美丽中国作出应有贡献。

自然保护地整合优化坚持以下原则：

1. 科学评估，合理调整原则

以主要保护对象的保护价值为基础，进行科学评价，着眼解决现实矛盾冲突和历史遗留问题。

2. 应划尽划，应保尽保原则

保持自然生态系统完整性和生态廊道连通性，调入与调出相结合，将应该保护的地方调入自然保护地进行保护。

3. 实事求是，简便易行原则

不预设自然保护地面积，简化功能分区，根据实际情况制定矛盾冲突调出标准，采取差别化管控措施，确保可操作性。

4. 统筹协调，充分衔接原则

结合国土空间规划编制，衔接三条控制线划定，与生态保护红线评估调整同步开展，与永久基本农田核实整改协调推进，统筹生产、生活、生态空间。

（二）工作过程

自然保护地整合优化工作是践行习近平生态文明思想，认真落实党中央、国务院决策部署，紧紧围绕统筹推进“五位一体”总体布局和协调推进“四个全面”战略布局总体要求的重要举措。是推进构建以国家公园为主体的自然保护地体系的重要步骤，是配合生态红线划定和国土空间规划编制的重要衔接。通过科学合理的自然保护地整合优化工作，以解决黑龙江省各类自然保护地存在相互交叉重叠、范围划定和功能分区不科学不合理、历史遗留问题较多、各种矛盾冲突尖锐等问题。在此基础上，实现空间布局合理、功能定位准确、边界四至清晰、区划科学合理、运转管理高效的，以国家公园为主体、以自然保护区为基础、以各类自然公园为补充的自然保护地体系。

2020年2月13日，省委编办及省林草局、发改委、财政厅、审计厅、自然资源厅、生态环境厅、农业农村厅、交通厅、水利厅、文旅厅、气象局、测绘地理信息局联合印发了《黑龙江省关于建立以国家公园为主体的自然保护地体系总体实施方案》。

2020年3月19日，成立了黑龙江省自然保护区整合优化工作领导小组办公室，召开第一次全体会议，抽调专人，成立专班，承担整合优化具体工作。

2020年3月20日，召开了全省自然保护区整合优化电视电话会议，传达了王永康副省长的重要批示，正式启动自然保护区整合优化工作。同日，领导小组办公室第三次全体会议决定，由省自然资源权益调查监测院和省林草局三个规划院组成项目组，负责具体技术工作。

2020年3月23日，领导小组办公室举办了全省自然保护区整合优化培训会议，邀请国家林草局规划院专家，结合实际案例，全面系统、深入细致地进行了技术培训，培训人员达到1200余人。

2020年3月26日，黑龙江省自然保护区信息平台建成。

2020年4月1日，领导小组办公室印发《关于进一步明确全省自然保护区整合优化复核工作任务的补充通知》，对技术支撑单位核查成果材料作出进一步要求。

2020年4月24日，领导小组办公室召开全省生物多样性保护专家咨询会，对全省现有自然资源情况，特别针对大兴安岭、小兴安岭、三江平原、张广才岭等重点区域资源状况、存在问题、下一步保护建议进行专题研讨。

2020年4月30日，省自然资源厅、生态环境厅、林草局联合召开了生态保护红线划定与自然保护区整合优化衔接工作会议。

2020年5月12-13日，领导小组办公室成员和国家林草局规划院专家就省自然保护区重点区域归并、撤销、保护空缺划入进行探

讨、研究，形成了自然保护地整合优化初步建议。

2020年7月2日，召开自然保护地整合优化实地复核和评估启动会议，会议听取了哈尔滨市道外区、呼兰区自然保护地整合优化中遇到的问题和整合优化意见的汇报。国家林草局规划院专家对哈尔滨市道外区和呼兰区上报的整合优化预案进行点评。

2020年7月3日，省自然资源厅、省林草局共同召开自然保护地整合优化和生态红线评估调整推进工作视频会议，会议宣读了《黑龙江省保护地整合优化工作实地复核和评估工作方案》，赵景海副厅长和侯绪珉副局长对下步自然保护地实地复核和生态红线评估调整工作提出要求。

2020年7月3-13日，领导小组办公室成员、国家林草局规划院专家和省内专家，分5个工作组，深入全省13个市（地）开展保护地实地复核评估工作。

2020年7月21日-7月22日，分别召开龙江森工集团、伊春森工集团、哈尔滨市自然保护地整合优化工作对接会议，会议围绕龙江森工集团、伊春森工集团、哈尔滨市初步整合数据，进行保护空缺分析，在生态红线内补划保护空缺。

2020年7月27-28日，省林草局联合省自然资源厅、省生态环境厅召开自然保护地整合优化评估论证会议，邀请省内专家对自然保护地整合优化工作中，涉及自然保护区拟撤销或转为自然公园、范围和功能区划调整不能达成一致等问题进行了一事一议、二次评估。

2020年8月12日，省自然资源权益调查监测院开始全省自然

保护地整合优化数据汇总及《黑龙江省自然保护地整合优化预案》文本编制工作。

2020年9月2日，省林草局组织召开了《黑龙江省自然保护地整合优化预案》专家评审会，邀请国内、省内自然保护地领域知名专家对整合优化成果进行了评审。

2020年9月11日，省林草局、省自然资源厅、生态环境厅联合向省政府提交了《黑龙江省自然保护地整合优化预案》正式文本。

2020年10月19-30日，省自然资源权益调查监测院按照自然资源部、国家林草局《关于生态保护红线自然保护地内矿业权差别化管理的通知》有关要求，对整合优化预案进行了局部调整。

2020年11月27日，黑龙江省人民政府以正式文件向自然资源部、生态环境部、国家林草局报送了黑龙江省生态保护红线评估调整和自然保护地整合优化成果。

2020年12月28日，国家林草局召开自然保护地整合优化工作视频交流总结会议，黑龙江省作为整合优化工作成果典型经验交流四个省（直辖市）之一，在会上进行了经验交流。

2021年3月16日，黑龙江省自然保护地整合优化第二阶段工作启动，依据自然资源部办公厅、国家林业和草原局办公室《关于生态保护红线划定中有关空间矛盾冲突处理规则的补充通知》，对原整合优化预案进行调整。

2021年5月13日，省自然资源厅、生态环境厅、林草局联合行文，上报了调整完善后整合优化预案。

2022年5月10日，黑龙江省自然保护地整合优化第三阶段工

作启动，依据自然资源部《关于在全国开展“三区三线”划定工作的函》和国家林业和草原局自然保护区管理司《关于部署自然保护区整合优化工作的通知》相关规则，对整合优化预案进行再完善。

2022年7月27日，依据国家林草局办公室《关于做好风景名胜区整合优化预案编制工作的函》，黑龙江省风景名胜区整合优化工作正式启动。

2022年8月2日，省林草局党组成员、副局长侯绪珉主持召开黑龙江省风景名胜区整合优化会议，研究部署我省风景名胜区整合优化工作。

2022年8月3日，省林草局印发《黑龙江省风景名胜区整合优化实施方案》，对全省风景名胜区整合优化工作的总体要求、基本原则、整合优化和范围调整规则、工作任务与步骤、组织实施等做出具体部署。

2022年8月12日，省自然资源厅向自然资源部上报了“黑龙江省三区三线划定成果”。

2022年11月1日，自然资源部办公厅对“黑龙江省三区三线划定成果”进行了批复，正式启用。

2022年11月21日，经省政府审核同意后，省林草局向国家林草局提交了《黑龙江省风景名胜区整合优化预案》和汇交数据。

2023年3月25日，省林草局委派省自然资源权益调查监测院编制完成了《黑龙江省自然保护区整合优化方案》。

三、整合优化规则

贯彻落实中办国办《关于建立以国家公园为主体的自然保护地体系的指导意见》《关于在国土空间规划中统筹划定落实三条控制线的指导意见》精神，依据自然资源部、生态环境部、国家林草局《关于做好自然保护区范围及功能分区优化调整前期有关工作的函》《关于自然保护地整合优化有关事项的通知》《关于生态保护红线自然保护地内矿业权差别化管理的通知》《关于生态保护红线划定中有关空间矛盾冲突处理规则的补充通知》《关于在全国开展“三区三线”划定工作的函》《关于加强生态保护红线管理的通知》《关于做好风景名胜区整合优化预案编制工作的函》，以及《黑龙江省关于建立以国家公园为主体的自然保护地体系总体实施方案》等文件，确定整合优化规则如下。

（一）分类分级规则

1. 分类规则

以生态功能和生物多样性评估为基础，依据所在区域的自然属性、生态价值和管理目标，对现有各类自然保护地进行梳理归类，将整合优化后的自然保护地分为国家公园、自然保护区、自然公园三大类。

国家公园：以国家公园体制试点方案为基本遵循，坚持山水林田湖草生命共同体理念，按照自然生态系统整体性、系统性及其内在规律，对相关自然保护地进行功能重组，将具有国家代表性生态系统的区域划为国家公园。

自然保护区：将典型自然生态系统、珍稀濒危野生动植物种天然集中分布区、有特殊意义的自然遗迹划为自然保护区。现有自然保护区原则上继续保留，无明确保护对象、无重要保护价值的省级、市县级自然保护区，经评估后可转为自然公园，或予以撤销。

自然公园：将具有生态、观赏、文化、科学等价值的重要自然区域划为自然公园。除自然保护区外，现有其他自然保护地依据主体生态系统、自然遗迹、自然景观所属类型，分为风景名胜区、森林公园、地质公园、湿地公园，经评估后也可转为地方级自然保护区或予以撤销。

2. 分级规则

将现有国家级、省级、市级、县级等各级自然保护地，按照生态系统重要程度和事权划分原则，实行分级设立、分级管理，分为国家级和地方级。国家公园、国家级自然保护区、国家级风景名胜区由国务院批准设立、调整、撤销，其他国家级自然公园由国家林草局批准设立、调整、撤销；地方级自然保护地由省级政府批准设立、调整、撤销，管理主体由省级政府确定。探索公益治理、社区治理、共同治理等保护方式。

现有国家级自然公园，经评估可以转为地方级自然保护地。现有省级、市级、县级自然保护地原则上统一改称为地方级自然保护地；经评估不具备保护价值的，可以撤销。

（二）整合归并规则

以保持生态系统多样性、系统性、持续性为原则，遵从保护面积不减少、保护强度不降低、保护性质不改变的要求，按照同级别

保护强度优先、不同级别低级别服从高级别的原则，对交叉重叠、相邻相连的自然保护地进行整合，或结合资源禀赋、发展目标、管理基础等实际情况，进行合理拆分，做到一个区域只有一个自然保护地、一套机构、一块牌子。

1. 国家公园

国家公园试点区内现有自然保护地纳入国家公园管理。现有自然保护地整体位于国家公园试点区范围内的，原有自然保护地不再保留。现有自然保护地部分纳入国家公园试点范围的，试点范围内的区域并入国家公园管理；试点范围外的区域经评估后，可以保留、撤销，或转为其他类型自然保护地，也可并入相邻的自然保护地。

2. 自然保护区

国家级自然保护区与国家级风景名胜区交叉重叠的，经评估后可以合理拆分、各自保留；与其他自然保护地交叉重叠的，优先保留国家级自然保护区。省级自然保护区与省级及以下其他自然保护地重叠的，优先保留省级自然保护区。

3. 自然公园

风景名胜区、森林公园、地质公园、湿地公园相互交叉重叠的，原则上由设立审批层级高的整合低级别的，特殊情况下可根据实际情况整合归并或进行合理拆分。考虑到风景名胜区的特殊性，其生态功能极重要、生态环境极脆弱的区域划入生态保护红线，其他人文设施密集或开发利用强度大的区域不划入生态保护红线，按《风景名胜区条例》进行管理。

水产种质资源保护区与国家公园、自然保护区交叉重叠的，整

合到国家公园、自然保护区；与自然公园交叉重叠的，经科学评估具有重要保护价值的，整合到相应的自然公园。整合优化后，水产种质资源保护区不纳入自然保护地体系，继续按《渔业法》及有关规定进行管理。

（三）分区优化规则

基于功能定位，按照各区域的生态价值、原真性、人类活动强度，对自然保护地合理分区，实行差别化管理。国家公园和自然保护区由核心保护区、一般控制区组成，原则上核心保护区禁止人为活动，一般控制区限制人为活动。自然公园按一般控制区管理。总结自然保护地发展经验教训，对标国家公园试点成果和生态保护红线要求，统筹制定自然保护地分区管控规定。

原则上，将现有自然保护区的核心区、缓冲区转为核心保护区，实验区转为一般控制区。自然保护区核心区、缓冲区内的合法水利水电等设施、历史文化名村、少数民族特色村寨和重要人文景观合法建筑，包括有历史文化价值的遗址遗迹、寺庙、名人故居、纪念馆等，调整为一般控制区。自然保护区实验区内无人为活动且具有重要保护价值的区域，特别是国家和省级重点保护野生动植物的关键分布区域、生态廊道的重要节点、重要自然遗迹等，调整为核心保护区。

（四）调入规则

坚持生态优先、应划尽划，以自然保护空缺分析结果为指引，结合国土三调最新成果，全域分析森林、湿地、草原等资源分布，

将现有自然保护地周边生态保护价值高、生物多样性富集或具有潜在重要生态价值的区域划入自然保护地，提升自然保护地空间完整性和生态廊道连通性。

（五）矛盾冲突处理规则

坚持底线思维，优先保障粮食安全、生态安全，兼顾能源资源需求，在科学评估的基础上，本着尊重历史、实事求是、相对合理的原则，妥善处理各类矛盾冲突。对标生态保护红线划定和国土空间治理要求，将不符合管控要求的矛盾冲突空间调出自然保护地范围，同时修订完善自然保护地法律法规，允许适度开展一些对生态环境不造成明显影响的人类活动，实现人与自然和谐共生。

1. 问题点位

对中央生态环境保护督察、自然保护地绿盾专项行动，以及违建别墅、高尔夫球场、小水电等清理整治专项行动涉及的问题点位，由林业草原、自然资源、生态环境部门对照问题清单进行梳理，对标相关整改方案要求进行妥善处理，严禁简单地以调代改、一调了之。

2. 耕地及永久基本农田

核心保护区内的耕地原则上不予调出，今后逐步转为生态用地。一般控制区内集中连片的稳定耕地，因划定永久基本农田需要，可以调出自然保护地范围，但零星分散的、承载重要保护物种觅食地生态功能的耕地，不予调出，按一般耕地进行管理。

3. 集体人工商品林

成片集体人工商品林可以调出自然保护地范围，但位于重要江

河干流源头两岸、重要湿地和水库周边等五类重要生态区位的，不予调出。鼓励地方政府通过租赁、置换、赎买、合作等方式，对自然保护地内的人工商品林进行统一管理，维护产权人权益，实现多元化保护，逐步转为生态公益林。今后核心保护区内的人工商品林因防灾救灾、栖息地优化等需要，经审批后可以进行树种更替和林相改造；一般控制区内的人工商品林，可以依法进行必要的抚育采伐。

4. 矿业权

自然保护地核心保护区内的矿业权原则上不予调出。一般控制区内的矿业权，符合生态保护红线关于矿业权分类处置规定的可以保留在自然保护地内；其他矿业权，对生态功能不造成明显影响的可调出自然保护地范围，造成明显影响的如露天砂石粘土矿不予调出。已依法设立的油气探矿权，在满足有关生态环保和安全生产要求的前提下，可继续开展勘查活动，当探明储量并大比例压缩范围后，可将开采活动占用的地面空间调出自然保护地。

5. 城镇村

自然保护地内的开发区和城镇、人口密集的村屯，可以调出自然保护地范围；零星分散的自然村落、居民点不予调出。今后结合城镇化和乡村规划的实施，严格控制增量，逐步消化存量。允许原住民和其他合法权益主体在不扩大规模的前提下，修缮必要的生产生活设施，适度开展种植、放牧、捕捞、养殖等活动。

6. 项目设施用地

衔接发展规划、国土空间规划和各类专项规划，对照生态保护

红线管控要求，部分选址明确的能源、交通、水利等重大项目，以及一些精准扶贫或乡村振兴项目、已立项或已建成但与生态保护红线管控要求冲突的项目设施用地，经举证后可以调出自然保护地范围。

7. 其他

对少数已基本丧失自然属性，无明确保护对象、无重要保护价值、无法实际落地的自然保护地，经评估后可以不再保留。对因调出各类矛盾冲突连带产生的破碎地块，以及过去因技术原因引起的数据、图件与现地不符等地块，可一次性予以纠正。

四、整合优化结果

整合优化前，自然保护地数量为 464 个，保护地矢量落界面积 1221.85 万公顷，交叉重叠面积 239.82 万公顷，去重后净地面积 982.03 万公顷（其中省域外 17.62 万公顷），占省域面积的 20.49%。本次整合优化，调出各类空间矛盾冲突 141.91 万公顷，调入森林、草原、湿地等生态空间 52.96 万公顷。

整合优化后，全省共有 339 个自然保护地，总面积 893.09 万公顷（其中省域外 15.58 万公顷），占省域面积的 18.64%，全部为陆域面积。

与整合优化前相比，自然保护地数量由 464 个减少到 339 个，减少了 125 个；净地面积由 982.03 万公顷减少到 893.09 万公顷，减少了 88.94 万公顷。

（一）分类分级

按类型统计，整合优化后黑龙江省自然保护地分为国家公园、自然保护区、自然公园三大类。其中，自然公园包括风景名胜区、森林公园、湿地公园、地质公园四类。

按批准设立层级，自然保护地分为国家级、地方级。其中，国家公园、国家级自然保护区、国家级风景名胜区由国务院批准设立，其他国家级自然公园由国家林草局批准设立；地方级自然保护地由省级人民政府批准设立。

1. 国家公园

整合优化后，黑龙江省分布有国家公园 1 处，为东北虎豹国家

公园黑龙江片区,该国家公园于2021年9月由国务院批复正式设立,总面积为140.65万公顷。东北虎豹国家公园行政区域涉及吉林省珲春、汪清、图们3个县(市)的17个乡镇,黑龙江省东宁、穆棱、宁安3个县(市)的9个乡镇。其中吉林省涉及面积95.57万公顷,占公园总面积的67.95%,黑龙江省涉及面积45.08万公顷,占公园总面积的32.05%。东北虎豹国家公园黑龙江片区面积占黑龙江省自然保护地总面积的5.05%。

2. 自然保护区

整合优化后,黑龙江省有自然保护区129个,总面积566.31万公顷,占自然保护地总面积63.41%。

国家级自然保护区46个,面积346.83万公顷,占自然保护区总面积的61.24%。

地方级自然保护区83个,面积219.48万公顷,占自然保护区总面积的38.76%。

3. 自然公园

整合优化后,黑龙江省有自然公园209个,总面积281.70万公顷,占自然保护地总面积的31.54%。

国家级自然公园122个,面积214.20万公顷,占自然公园总面积的76.04%。

地方级自然公园87个,面积67.50万公顷,占自然公园总面积的23.96%。

(1) 风景名胜区

整合优化后,黑龙江省有风景名胜区21个,面积39.50万公顷,

占自然公园总面积的 14.02%。

国家级风景名胜区 4 个，面积 27.09 万公顷，占风景名胜区总面积的 68.58%；地方级风景名胜区 17 个，面积 12.41 万公顷，占风景名胜区总面积的 31.42%。

（2）森林公园

整合优化后，黑龙江省有森林公园 98 个，面积 178.27 万公顷，占自然公园总面积的 63.28%。

国家级森林公园 62 个，面积 164.79 万公顷，占森林公园总面积的 92.44%；地方级森林公园 36 个，面积 13.48 万公顷，占森林公园总面积的 7.56%。

（3）地质公园

整合优化后，黑龙江省有地质公园 12 个，面积 5.02 万公顷，占自然公园总面积的 1.78%。

国家级地质公园 4 个，面积 3.10 万公顷，占地质公园总面积的 61.86%；地方级地质公园 8 个，面积 1.92 万公顷，占地质公园总面积的 38.14%。

（4）湿地公园

整合优化后，黑龙江省有湿地公园 78 个，面积 58.91 万公顷，占自然公园总面积的 20.91%。

国家级湿地公园 52 个，面积 19.21 万公顷，占湿地公园总面积的 32.61%；地方级湿地公园 26 个，面积 39.70 万公顷，占湿地公园总面积的 67.39%。

表 4-1 自然保护地分类分级情况

单位：个、万公顷

序号	自然保护地类型	数量	面积
合计		339	893.09
1	国家公园	1	45.08
2	自然保护区	129	566.31
(1)	国家级	46	346.83
(2)	地方级	83	219.48
3	自然公园	209	281.70
(1)	国家级	122	214.20
(2)	地方级	87	67.50
3.1	风景名胜区	21	39.50
(1)	国家级	4	27.09
(2)	地方级	17	12.41
3.2	森林公园	98	178.27
(1)	国家级	62	164.79
(2)	地方级	36	13.48
3.3	地质公园	12	5.02
(1)	国家级	4	3.10
(2)	地方级	8	1.92
3.4	湿地公园	78	58.91
(1)	国家级	52	19.21
(2)	地方级	26	39.70

（二）分区管控

对自然保护地进行合理分区，实行差别化管控。国家公园、自然保护区分别由核心保护区和一般控制区组成，自然公园属一般控制区。原则上，核心保护区内禁止人为活动，一般控制区内允许有限人为活动。

全省自然保护地核心保护区面积 390.65 万公顷，占自然保护地

总面积的 43.74%；一般控制区 502.44 万公顷，占自然保护地总面积的 56.26%。其中：

东北虎豹国家公园黑龙江片区核心保护区面积 18.20 万公顷，占全省核心保护区总面积的 4.66%；各级自然保护区核心保护区面积 372.45 万公顷，占全省核心保护区总面积的 95.34%。

东北虎豹国家公园黑龙江片区一般控制区面积 26.88 万公顷，占全省一般控制区总面积的 5.35%；各级自然保护区一般控制区面积 193.86 万公顷，占全省一般控制区总面积的 38.58%；各级各类自然公园一般控制区面积 281.70 万公顷，占全省一般控制区总面积的 56.07%。详见表 4-2。

表 4-2 自然保护地管控分区情况

单位：万公顷、%

自然保护地类型	合计	核心保护区	百分比	一般控制区	百分比
合计	893.09	390.65	100.00	502.44	100.00
国家公园	45.08	18.20	4.66	26.88	5.35
自然保护区	566.31	372.45	95.34	193.86	38.58
国家级	346.83	224.25		122.58	
地方级	219.48	148.20		71.28	
自然公园	281.70		0.00	281.70	56.07
风景名胜区	39.50			39.50	
森林公园	178.27			178.27	
地质公园	5.02			5.02	
湿地公园	58.91			58.91	

（三）整合归并

整合优化将 54 个自然保护地归并至其他自然保护地内，面积共

计 114.56 万公顷（本部分面积为整合前矢量面积），不再保留。

按类型统计，涉及自然保护区 27 个，面积 54.67 万公顷；风景名胜 1 个，面积 1.04 万公顷；森林公园 8 个，面积 4.90 万公顷；湿地公园 6 个，面积 1.79 万公顷；地质公园 12 个，面积 52.17 万公顷。

按级别统计，涉及国家级自然保护地 15 个，面积 53.71 万公顷；省级自然保护地 23 个，面积 46.07 万公顷；市级自然保护地 10 个，面积 11.07 万公顷；县级自然保护地 6 个，面积 3.73 万公顷。详见表 4-3。

表 4-3 自然保护地整合归并情况

单位：万公顷

序号	归并前保护地名称	类型	级别	归并后保护地名称	归并前矢量面积
合计					114.56
1	黑龙江穆稜东北红豆杉国家级自然保护区	自然保护区	国家级	东北虎豹国家公园	3.41
2	黑龙江老爷岭东北虎国家级自然保护区	自然保护区	国家级	东北虎豹国家公园	7.21
3	黑龙江五大连池国家级自然保护区	自然保护区	国家级	黑龙江五大连池市国家级风景名胜区	9.99
4	黑龙江曙光省级自然保护区	自然保护区	省级	黑龙江鸡东哈达河风景名胜区	1.05
5	黑龙江乌裕尔河—双阳河省级自然保护区	自然保护区	省级	黑龙江乌裕尔河国家级自然保护区	2.68
6	黑龙江肇龙省级自然保护区	自然保护区	省级	黑龙江乌裕尔河国家级自然保护区	2.82
7	黑龙江呼兰河口湿地省级自然保护区	自然保护区	省级	黑龙江哈尔滨哈东沿江自然保护区	1.57
8	黑龙江巴彦沿江省级自然保护区	自然保护区	省级	黑龙江哈尔滨宾县巴彦沿江自然保护区	0.83
9	黑龙江漠河笃斯越橘省级自然保护区	自然保护区	省级	黑龙江北极村国家级自然保护区	2.79
10	黑龙江呼源钻天柳省级自然保护区	自然保护区	省级	黑龙江呼中国家级自然保护区	3.47
11	黑龙江盘古河省级自然保护区	自然保护区	省级	黑龙江盘中国家级自然保护区	4.08
12	双鸭山市羊鼻山天然次	自然保护区	市级	黑龙江双鸭山羊鼻山森林	0.65

序号	归并前保护地名称	类型	级别	归并后保护地名称	归并前矢量面积
	生森林自然保护区			公园	
13	大庆小黑山自然保护区	自然保护区	市级	黑龙江扎龙国家级自然保护区	0.34
14	黑龙江红星三杨自然保护区	自然保护区	市级	黑龙江伊春迎宾山森林公园	0.46
15	黑龙江南大肚子沟市级自然保护区	自然保护区	市级	黑龙江桦川国家级森林公园	0.14
16	黑龙江木良林蛙市级自然保护区	自然保护区	市级	黑龙江大亮子河国家级森林公园	0.06
17	黑龙江省黑金河林蛙市级自然保护区	自然保护区	市级	黑龙江大亮子河国家级森林公园	0.07
18	黑龙江团结林蛙市级自然保护区	自然保护区	市级	黑龙江大亮子河国家级森林公园	0.05
19	黑龙江莲花河市级自然保护区	自然保护区	市级	黑龙江街津山国家级森林公园	2.01
20	大兴安岭门都里河湿地地级自然保护区	自然保护区	市级	黑龙江北极村国家级自然保护区	2.00
21	大兴安岭盘古河泥碳藓湿地地级自然保护区	自然保护区	市级	黑龙江札林库尔国家级森林公园	5.30
22	黑龙江东宁松茸县级自然保护区	自然保护区	县级	东北虎豹国家公园	1.20
23	黑龙江绥芬河大马哈鱼、滩头鱼自然保护区	自然保护区	县级	东北虎豹国家公园	1.29
24	黑龙江绥阳林业局野生刺五加自然保护区	自然保护区	县级	黑龙江绥阳国家级湿地公园	0.78
25	大黑山羊草自然保护区	自然保护区	县级	黑龙江扎龙国家级自然保护区	0.25
26	五马沙坨中草药材自然保护区	自然保护区	县级	黑龙江大庆新店森林公园	0.18
27	黑龙江绥棱县四海店林木县级自然保护区	自然保护区	县级	黑龙江大青观国家级森林公园	0.03
28	延寿县延寿山庄风景名胜	风景名胜区	省级	黑龙江长寿山国家级森林公园	1.04
29	小兴安岭石林国家森林公园	森林公园	国家级	黑龙江伊春花岗岩石林国家级地质公园	1.86
30	黑龙江七星峰国家森林公园	森林公园	国家级	黑龙江七星砬子东北虎国家级自然保护区	1.53
31	拉哈山省级森林公园	森林公园	省级	黑龙江呼兰河国家级湿地公园	0.77
32	黑龙江科洛火山省级森林公园	森林公园	省级	黑龙江黑河嫩江森林公园	0.20
33	小天桥森林公园	森林公园	省级	黑龙江绥阳国家级湿地公园	0.40
34	大黑顶山森林公园	森林公园	省级	黑龙江伊春市五营风景名胜区	0.03
35	双凤山省级森林公园	森林公园	省级	黑龙江宾县二龙山风景名胜	0.08

序号	归并前保护地名称	类型	级别	归并后保护地名称	归并前失量面积
				胜区	
36	蛇洞山省级森林公园	森林公园	省级	黑龙江齐齐哈尔碾子山地质公园	0.03
37	黑龙江八五八小穆稜河国家湿地公园	湿地公园	国家级	黑龙江鸡西虎口自然保护区	0.17
38	黑龙江东方红南岔湖国家湿地公园	湿地公园	国家级	黑龙江东方红国家级自然保护区	0.17
39	黑龙江虎林国家湿地公园	湿地公园	国家级	黑龙江珍宝岛国家级自然保护区	0.45
40	黑龙江方正湖国家湿地公园	湿地公园	国家级	黑龙江方正双龙双凤风景名胜胜区	0.07
41	黑龙江宾县二龙湖国家湿地公园	湿地公园	国家级	黑龙江宾县二龙山风景名胜胜区	0.13
42	黑龙江红星霍吉河国家湿地公园	湿地公园	国家级	黑龙江红星国家级自然保护区	0.80
43	黑龙江山口地质公园	地质公园	国家级	黑龙江黑河五大连池国家级自然保护区	6.36
44	黑龙江镜泊湖国家地质公园	地质公园	国家级	黑龙江镜泊湖国家级风景名胜胜区	14.86
45	黑龙江伊春小兴安岭国家地质公园	地质公园	国家级	黑龙江兴安国家级森林公园	3.63
46	黑龙江凤凰山国家地质公园	地质公园	国家级	黑龙江大峡谷国家级自然保护区	3.07
47	黑龙江鹤岗兴安大峡谷地质公园	地质公园	省级	黑龙江龙江三峡国家级森林公园	2.49
48	黑龙江省东宁洞庭峡谷地质公园	地质公园	省级	黑龙江绥芬河国家级湿地公园	1.60
49	黑龙江省横头山-松峰山地质公园	地质公园	省级	黑龙江金龙山国家级森林公园	0.75
50	黑龙江省双子山地质公园	地质公园	省级	黑龙江双子山国家级森林公园	0.41
51	黑龙江省宾县二龙山-长寿山地质公园	地质公园	省级	黑龙江宾县二龙山风景名胜胜区	0.98
52	黑龙江省桦子山地质公园	地质公园	省级	黑龙江哈尔滨桦子山森林公园	0.31
53	黑龙江省红星火山岩地质公园	地质公园	省级	黑龙江红星国家级自然保护区	16.76
54	黑龙江省双鸭山七星峰地质公园	地质公园	省级	黑龙江七星山国家级森林公园	0.93

新批建的东北虎豹国家公园黑龙江片区涉及我省原有自然保护地共计 9 个，均为部分纳入国家公园。包括黑龙江老爷岭东北虎国家级自然保护区 7.17 万公顷，黑龙江穆稜东北红豆杉国家级自然保

保护区 3.41 万公顷，黑龙江六峰湖省级自然保护区 0.04 万公顷，黑龙江东宁国防林县级自然保护区 2.14 万公顷，黑龙江东宁松茸县级自然保护区 0.83 万公顷，黑龙江绥芬河大马哈鱼、滩头鱼县级自然保护区 0.08 万公顷，六峰山国家森林公园 3.23 万公顷，镜泊湖国家森林公园 3.34 万公顷，黑龙江省东宁洞庭峡谷地质公园 0.03 万公顷，交叉重叠部分面积共计 20.29 万公顷，占东北虎豹国家公园黑龙江片区总面积的 45.01%。

9 个自然保护地均未完整纳入国家公园，其中黑龙江老爷岭东北虎国家级自然保护区未纳入面积 0.04 万公顷，全部调出保护地；黑龙江穆稜东北红豆杉国家级自然保护区未纳入面积为 0.7 公顷，全部调出保护地；黑龙江六峰湖省级自然保护区未纳入面积 0.15 万公顷，0.13 万公顷保留在原自然保护区，0.01 万公顷调出保护地；黑龙江东宁国防林县级自然保护区未纳入面积 0.37 万公顷，0.34 万公顷转化为黑龙江牡丹江十八盘省级森林公园，0.03 万公顷调出保护地；黑龙江东宁松茸县级自然保护区未纳入面积 62.17 公顷，全部调出保护地；黑龙江绥芬河大马哈鱼、滩头鱼县级自然保护区未纳入面积 0.57 万公顷，全部调出保护地；六峰山国家森林公园未纳入面积 0.21 万公顷，0.18 万公顷保留在原森林公园，0.03 万公顷调出保护地；镜泊湖国家森林公园未纳入面积 22.15 万公顷，21.07 万公顷保留在原森林公园，1.68 公顷转化为镜泊湖风景名胜区，1.08 万公顷调出保护地；黑龙江省东宁洞庭峡谷地质公园未纳入面积 1.38 万公顷，0.97 万公顷转化为黑龙江绥芬河国家湿地公园，0.41 万公顷调出保护地。详见表 4-4。

表 4-4 纳入到东北虎豹国家公园体制试点涉及自然保护地统计表

单位：万公顷、%

纳入国家公园的原保护地名称	原保护地面积	原保护地纳入国家公园面积	原保护地纳入国家公园的比例
黑龙江老爷岭东北虎国家级自然保护区	7.21	7.17	99.48
黑龙江穆稜东北红豆杉国家级自然保护区	3.41	3.41	99.99
黑龙江六峰湖省级自然保护区	0.19	0.04	21.16
黑龙江东宁国防林县级自然保护区	2.51	2.14	85.33
黑龙江东宁松茸县级自然保护区	0.84	0.83	99.26
黑龙江绥芬河大马哈鱼、滩头鱼自然保护区	0.65	0.08	12.86
六峰山国家森林公园	3.45	3.23	93.81
镜泊湖国家森林公园	25.49	3.34	13.11
黑龙江省东宁洞庭峡谷地质公园	1.42	0.03	2.46

(四) 撤销

整合优化撤销自然保护地 72 个，面积 152.15 万公顷（本部分面积为整合前矢量面积）。其中，因与其他自然保护地空间位置完全或近乎完全叠被而撤销的自然保护地 46 个，面积 136.86 万公顷；因丧失自然属性和不具备保护价值，经科学评估而撤销的自然保护地 26 个，面积 15.29 万公顷。按级别统计，包括国家级自然保护地 15 个，面积 46.97 万公顷；省级自然保护地 39 个，面积 96.23 万公顷；市级自然保护地 10 个，面积 6.77 万公顷；县级自然保护地 8 个，面积 2.18 万公顷。详见表 4-5。

表 4-5 撤销自然保护地级别情况

单位：个、万公顷

级别	整合方式	数量	撤销保护地面积
合计		72	152.15
国家级	小计	15	46.97
	叠被撤销	10	46.00

级别	整合方式	数量	撤销保护地面积
	评估撤销	5	0.97
省级	小计	39	96.23
	叠被撤销	29	86.98
	评估撤销	10	9.25
市级	小计	10	6.77
	叠被撤销	4	2.67
	评估撤销	6	4.10
县级	小计	8	2.18
	叠被撤销	3	1.21
	评估撤销	5	0.97

1. 叠被撤销

叠被撤销的自然保护地中，自然保护区 8 个，面积 18.32 万公顷；风景名胜区 16 个，面积 66.34 万公顷；森林公园 11 个，面积 12.90 万公顷；湿地公园 4 个，面积 1.31 万公顷；地质公园 7 个，面积 37.99 万公顷。详见表 4-6。

表 4-6 叠被撤销自然保护地情况

单位：万公顷

序号	撤销保护地名称	类型	级别	撤销保护地面积
合计				136.86
1	黑龙江镜泊湖省级自然保护区	自然保护区	省级	14.44
2	汤旺河市级石林自然保护区	自然保护区	市级	1.52
3	伊春区周边森林生态环境市级自然保护区	自然保护区	市级	0.38
4	黑龙江大亮子河市级自然保护区	自然保护区	市级	0.72
5	黑龙江七台河市石龙山市级自然保护区	自然保护区	市级	0.04
6	兰西县拉哈山自然保护区	自然保护区	县级	0.55
7	黑龙江香磨山县级自然保护区	自然保护区	县级	0.11
8	黑鱼泡县级自然保护区	自然保护区	县级	0.55
9	五常龙凤山风景名胜区	风景名胜区	省级	0.02

序号	撤销保护地名称	类型	级别	撤销保护地面积
10	哈尔滨横头山风景名胜区	风景名胜区	省级	0.88
11	省森工总局亚布力风景名胜区	风景名胜区	省级	0.57
12	齐齐哈尔碾子山风景名胜区	风景名胜区	省级	0.00
13	齐齐哈尔扎龙风景名胜区	风景名胜区	省级	21.85
14	虎林市虎头风景名胜区	风景名胜区	省级	0.21
15	密山兴凯湖风景名胜区	风景名胜区	省级	4.09
16	萝北县名山风景名胜区	风景名胜区	省级	0.14
17	双鸭山市大顶子山风景名胜区	风景名胜区	省级	0.05
18	双鸭山市喀尔喀山风景名胜区	风景名胜区	省级	1.09
19	双鸭山市乌苏里江风景名胜区	风景名胜区	省级	0.10
20	伊春市石林风景名胜区	风景名胜区	省级	1.89
21	同江市街津口风景名胜区	风景名胜区	省级	1.66
22	海林莲花湖风景名胜区	风景名胜区	省级	19.18
23	省森工总局黑龙江省雪乡原始林风景名胜区	风景名胜区	省级	13.50
24	漠河神州北极风景名胜区	风景名胜区	省级	1.10
25	牡丹峰国家级森林公园	森林公园	国家级	1.98
26	火山口国家森林公园	森林公园	国家级	6.62
27	望龙山国家森林公园	森林公园	国家级	0.21
28	五大连池国家森林公园	森林公园	国家级	1.25
29	茅兰沟国家森林公园	森林公园	国家级	0.74
30	林中园森林公园	森林公园	省级	0.07
30	清翠森林公园	森林公园	省级	0.17
32	凤凰山省级森林公园	森林公园	省级	0.39
33	神顶峰森林公园	森林公园	省级	1.31
34	铁西省级森林公园	森林公园	省级	0.14
35	南山省级森林公园	森林公园	省级	0.01
36	黑龙江安邦河国家湿地公园	湿地公园	国家级	0.03
37	黑龙江塔头湖河国家湿地公园	湿地公园	国家级	0.37
38	黑龙江白桦川国家湿地公园	湿地公园	国家级	0.86
39	青年沿江省级湿地公园	湿地公园	省级	0.05
40	黑龙江兴凯湖国家地质公园	地质公园	国家级	27.06

序号	撤销保护地名称	类型	级别	撤销保护地面积
41	黑龙江五大连池火山地貌国家地质公园	地质公园	国家级	6.87
42	黑龙江省饶河喀尔喀玄武岩石林地质公园	地质公园	省级	1.09
43	黑龙江省仙翁山地质公园	地质公园	省级	0.13
44	黑龙江省五营地质公园	地质公园	省级	0.16
45	黑龙江省宁安火山口地质公园	地质公园	省级	2.25
46	黑龙江省长寿山地质公园	地质公园	省级	0.44

2. 评估撤销

评估撤销的自然保护地中，自然保护区 14 个，面积 13.19 万公顷；森林公园 5 个，面积 1.42 万公顷；湿地公园 6 个，面积 0.44 万公顷；地质公园 1 个，面积 0.24 万公顷。详见表 4-7。

表 4-7 评估撤销自然保护地情况

单位：万公顷

序号	撤销保护地名称	类型	级别	撤销保护地面积
合计				15.29
1	黑龙江省乌苏里江省级自然保护区	自然保护区	省级	2.28
2	黑龙江尼尔基省级自然保护区	自然保护区	省级	3.86
3	黑龙江呼玛河省级自然保护区	自然保护区	省级	1.97
4	友谊自然保护区	自然保护区	市级	0.32
5	大庆大同西大海湿地自然保护区	自然保护区	市级	0.87
6	黑龙江翠峦城区市级自然保护区	自然保护区	市级	0.01
7	黑龙江富锦锦山沼泽市级自然保护区	自然保护区	市级	0.54
8	大兴安岭湖通河地级自然保护区	自然保护区	市级	2.35
9	黑河市女雅通岛市级自然保护区	自然保护区	市级	0.02
10	黑龙江东山区新华镇元宝山湿地县级自然保护区	自然保护区	县级	0.01
11	肇州县卫星牧场草原自然保护区	自然保护区	县级	0.31
12	林甸县花园野生药材县级自然保护区	自然保护区	县级	0.07
13	望奎县庙山自然保护区	自然保护区	县级	0.16

序号	撤销保护地名称	类型	级别	撤销保护地面积
14	黑龙江青石岭县级自然保护区	自然保护区	县级	0.43
15	哈尔滨国家森林公园	森林公园	国家级	0.01
16	大庆国家森林公园	森林公园	国家级	0.54
17	溪水省级森林公园	森林公园	省级	0.21
18	黑龙江仙女湖森林公园	森林公园	省级	0.30
19	龙虎山省级森林公园	森林公园	省级	0.37
20	黑龙江西安区海浪河国家湿地公园	湿地公园	国家级	0.06
21	黑龙江穆稜雷锋河国家湿地公园	湿地公园	国家级	0.12
22	黑龙江七台河汪清湖省级湿地公园	湿地公园	省级	0.06
23	黑龙江哈尔滨长岭湖省级湿地公园	湿地公园	省级	0.02
24	黑龙江穆稜河省级湿地公园	湿地公园	省级	0.17
25	哈尔滨伏尔加庄园省级湿地公园	湿地公园	省级	0.01
26	黑龙江青冈猛犸象地质公园	地质公园	国家级	0.24

（五）转化

根据自然资源禀赋特点、保护管理现状，整合优化将 26 个自然保护区转化为地方级自然公园，包括省级自然保护区 2 个，市级自然保护区 10 个，县级自然保护区 14 个。转化后面积为 42.64 万公顷，其中，转化为森林公园 9 个，面积 3.81 万公顷，占转化自然公园总面积的 8.94%；转化为湿地公园 17 个，面积 38.83 万公顷，占转化自然公园总面积的 91.06%，详见表 4-8。

表 4-8 转化自然公园情况

单位：万公顷

序号	转化前保护地名称	级别	转化后保护地名称	类型	级别	转化后面积
合计						42.64
1	黑龙江依兰安兴湿地省级自然保护区	省级	黑龙江哈尔滨依兰安兴湿地公园	湿地公园	地方级	0.08
2	黑龙江门鲁河省级	省级	黑龙江黑河门鲁河湿地	湿地公园	地方级	0.06

序号	转化前保护地名称	级别	转化后保护地名称	类型	级别	转化后面积
	自然保护区		公园			
3	大兴安岭金沟地级自然保护区	市级	黑龙江大兴安岭漠河金沟森林公园	森林公园	地方级	1.03
4	鹤岗市将军石山湿地自然保护区	市级	黑龙江鹤岗将军石山湿地公园	湿地公园	地方级	0.10
5	黑龙江共和水库自然保护区	市级	黑龙江佳木斯共和水库湿地公园	湿地公园	地方级	0.04
6	黑龙江科洛河市级自然保护区	市级	黑龙江黑河科洛河湿地公园	湿地公园	地方级	0.29
7	黑龙江逊克车陆弯子自然保护区	市级	黑龙江黑河逊克车陆弯子湿地公园	湿地公园	地方级	0.04
8	肇东市宋站草原市级自然保护区	市级	黑龙江绥化肇东宋站湿地公园	湿地公园	地方级	0.97
9	音河水库旅游保护区	县级	黑龙江齐齐哈尔音河水库湿地公园	湿地公园	地方级	0.27
10	大兴安岭那都里河湿地地级自然保护区	市级	黑龙江大兴安岭那都里河湿地公园	湿地公园	地方级	20.65
11	大兴安岭新林大青山泥炭藓湿地地级自然保护区	市级	黑龙江大兴安岭新林大青山泥炭藓湿地公园	湿地公园	地方级	8.28
12	大兴安岭哈拉巴奇湿地地级自然保护区	市级	黑龙江大兴安岭哈拉巴奇湿地公园	湿地公园	地方级	2.80
13	大兴安岭塔林地级自然保护区	市级	黑龙江大兴安岭塔林湿地公园	湿地公园	地方级	2.01
14	新店野生动物自然保护区	县级	黑龙江大庆新店森林公园	森林公园	地方级	0.45
15	育新林场自然保护区	县级	黑龙江绥化育新林场森林公园	森林公园	地方级	0.23
16	黑龙江嘉荫次生林自然保护区	县级	黑龙江伊春嘉荫农场森林公园	森林公园	地方级	0.99
17	黑龙江绥芬河金家沟自然保护区	县级	黑龙江牡丹江绥芬河金家沟森林公园	森林公园	地方级	0.06
18	黑龙江东宁国防林县级自然保护区	县级	黑龙江牡丹江十八盘森林公园	森林公园	地方级	0.34
19	黑龙江沾河自然保护区	县级	黑龙江黑河沾河森林公园	森林公园	地方级	0.21
20	黑龙江庆安北盖自然保护区	县级	黑龙江绥化北盖森林公园	森林公园	地方级	0.15
21	黑龙江庆安柳河县级自然保护区	县级	黑龙江绥化庆安柳河森林公园	森林公园	地方级	0.35
22	明水县爱国水库自然保护区	县级	黑龙江绥化明水爱国水库湿地公园	湿地公园	地方级	0.02
23	大山种羊场山竹自然保护区	县级	黑龙江大庆大山种羊场山竹湿地公园	湿地公园	地方级	0.01

序号	转化前保护地名称	级别	转化后保护地名称	类型	级别	转化后面积
24	连环湖水禽自然保护小区	县级	黑龙江大庆连环湖湿地公园	湿地公园	地方级	2.98
25	黑龙江王老好河县级自然保护区	县级	黑龙江黑河王老好河湿地公园	湿地公园	地方级	0.14
26	黑龙江二龙山跃进水库自然保护区	县级	黑龙江黑河二龙山跃进水库湿地公园	湿地公园	地方级	0.09

(六) 调入和调出

1. 调入情况

整合优化将 52.96 万公顷生态空间调入自然保护地，根据国土三调地类组成分析，调入区域内森林、草地、湿地等各类生态用地共计 50.08 万公顷，占调入生态空间总面积的 94.57%。详见表 4-9。

表 4-9 调入生态空间情况

单位：万公顷

生态用地		调入生态用地面积	
合计		52.96	
林地 草地 湿地	计	50.08	
	林地	小计	46.92
		乔木林地	46.29
		灌木林地	0.34
		其他林地	0.29
	草地	小计	0.30
		天然牧草地	0.09
		其他草地	0.21
	湿地	小计	2.87
		森林沼泽	1.05
		灌丛沼泽	0.21
		沼泽草地	1.41
		沼泽地	0.07
内陆滩涂	0.14		
其他		2.88	

按行政区域统计，在全省 13 个市（地）中，调入面积最大的为牡丹江市，调入面积为 28.04 万公顷，占全省调入面积的 52.94%；其次为大兴安岭地区，调入面积为 6.33 万公顷，占全部调入面积的 11.96%；再次为伊春市，调入面积为 5.44 万公顷，占全部调入面积的 10.27%。全省 115 个县（市、区）中，调入面积最大的为东宁市，调入面积为 17.58 万公顷，占全部调入面积的 33.19%；其次为宁安市，调入面积为 7.14 万公顷，占全部调入面积的 13.48%；再次为呼玛县，调入面积为 2.95 万公顷，占全部调入面积的 5.56%。

2. 调出情况

整合优化从全省自然保护地净调出面积 141.91 万公顷（含省域外 2.04 万公顷），其中，调出主要矛盾冲突 98.30 万公顷，其引起的连带调出、破碎化图斑及其它不具有保护价值区域调出 43.61 万公顷。

按行政区域统计，在全省 13 个市（地）中，调出面积最大的为双鸭山市，调出面积为 29.51 万公顷，占全部调出面积的 21.10%；其次为佳木斯市，调出面积为 27.70 万公顷，占全部调出面积的 19.81%；再次为大兴安岭地区，调出面积为 20.67 万公顷，占全部调出面积的 14.78%。全省 115 个县（市、区）中，调出面积最大的为饶河县，调出面积为 24.56 万公顷，占全部调出面积的 17.42%；其次为抚远市，调出面积为 10.84 万公顷，占全部调出面积的 7.75%；再次为密山市，调出面积为 9.15 万公顷，占全部调出面积的 6.54%。详见表 4-10。

表 4-10 自然保护地整合优化调入调出情况

单位：公顷

市(地)	序号	县(市、区)	整合前面积	调出面积	调入面积	整合后面积	面积变化	整合后占本行政区面积百分比
合计			9820365.40	1419058.97	529595.22	8930901.67	-889463.73	18.64%
哈尔滨市	小计		632849.72	75270.53	39217.19	596796.41	-36053.31	11.24%
	1	道里区	494.15	227.83	0.00	266.32	-227.83	0.60%
	2	道外区	13021.84	233.59	3.96	12792.22	-229.62	20.79%
	3	松北区	11523.42	361.49	110.91	11272.84	-250.58	15.30%
	4	香坊区	219.46	198.52	0.00	20.94	-198.52	0.06%
	5	呼兰区	19213.62	110.96	0.00	19102.66	-110.96	8.55%
	6	阿城区	18331.93	1240.06	505.80	17597.68	-734.25	7.19%
	7	双城区	18103.91	2344.06	0.00	15759.85	-2344.06	5.06%
	8	依兰县	21756.88	8254.45	8068.97	21571.40	-185.48	4.68%
	9	方正县	54891.45	17771.87	10084.91	47204.49	-7686.96	15.86%
	10	宾县	30467.92	3647.80	827.81	27647.93	-2819.99	7.19%
	11	巴彦县	9986.17	759.66	0.00	9226.52	-759.65	2.94%
	12	木兰县	12831.66	673.94	323.46	12481.18	-350.48	3.94%
	13	通河县	195030.55	6133.22	3397.52	192294.86	-2735.69	33.97%
	14	延寿县	17728.71	833.21	0.00	16895.50	-833.21	5.46%
	15	尚志市	111981.20	28209.34	11824.44	95596.30	-16384.90	10.75%
16	五常市	97266.85	4270.53	4069.41	97065.72	-201.13	12.94%	
齐齐哈尔市	小计		445208.62	98812.72	720.89	347116.81	-98091.81	8.21%
	17	龙沙区	809.99	2.92	0.00	807.07	-2.92	8.21%
	18	建华区	1396.68	193.70	0.00	1202.98	-193.70	20.43%
	19	铁锋区	44957.68	2283.54	446.12	43120.27	-1837.41	11.07%
	20	昂昂溪区	23586.27	3454.11	0.00	20132.16	-3454.11	23.23%
	21	碾子山区	4679.23	287.78	0.00	4391.46	-287.77	11.06%
	22	梅里斯达斡尔族区	34114.30	2300.32	0.00	31813.98	-2300.32	20.06%
	23	龙江县	35983.23	1685.86	0.00	34297.38	-1685.85	12.47%
	24	依安县	26768.71	1660.11	28.57	25137.16	-1631.55	6.75%
	25	泰来县	31961.35	7788.66	11.66	24184.35	-7777.00	39.52%
26	甘南县	3959.04	893.85	0.00	3065.18	-893.86	19.32%	

市(地)	序号	县(市、区)	整合前面积	调出面积	调入面积	整合后面积	面积变化	整合后占本行政区面积百分比
	27	富裕县	77624.46	10466.90	51.28	67208.84	-10415.62	8.03%
	28	克山县	28182.80	5029.37	0.00	23153.43	-5029.37	27.14%
	29	克东县	6972.02	1713.93	0.00	5258.09	-1713.93	2.52%
	30	拜泉县	24568.17	8440.85	0.00	16127.32	-8440.85	4.48%
	31	讷河市	99644.69	52610.82	183.26	47217.14	-52427.55	7.09%
牡丹江市	小计		1367222.52	113031.41	280382.13	1534573.26	167350.74	39.52%
	32	东安区	20018.43	2412.43	0.00	17605.99	-2412.44	30.31%
	33	阳明区	2787.87	973.70	1573.48	3387.65	599.78	2.60%
	34	爱民区	8305.36	497.14	1848.31	9656.54	1351.18	22.11%
	35	西安区	670.13	640.59	0.00	29.54	-640.59	0.08%
	36	林口县	88556.09	16506.47	23357.69	95407.32	6851.23	14.37%
	37	绥芬河市	3043.41	1571.51	67.77	1539.67	-1503.74	3.64%
	38	海林市	637344.70	64902.94	0.96	572442.72	-64901.98	65.71%
	39	宁安市	364533.41	4455.00	71398.34	431476.75	66943.34	59.92%
	40	穆棱市	103178.22	10395.20	6342.93	99125.96	-4052.26	16.41%
	41	东宁市	138784.90	10676.43	175792.65	303901.12	165116.22	42.70%
佳木斯市	小计		676933.93	276951.81	4775.53	404757.65	-272176.28	12.47%
	42	向阳区	1036.98	0.00	40.15	1077.13	40.15	25.99%
	43	前进区	188.93	0.00	0.00	188.93	0.00	11.81%
	44	东风区	220.53	63.23	88.76	246.06	25.53	1.73%
	45	郊区	20648.24	1764.28	0.00	18883.96	-1764.28	11.08%
	46	桦南县	76125.41	20710.29	0.00	55415.12	-20710.29	12.54%
	47	桦川县	31425.51	7841.15	0.00	23584.36	-7841.15	10.58%
	48	汤原县	39418.49	6951.65	0.00	32466.84	-6951.65	9.49%
	49	同江市	163005.95	75954.89	1173.90	88224.96	-74780.99	14.16%
	50	富锦市	135420.60	55239.54	0.00	80181.06	-55239.54	9.75%
	51	抚远市	209443.29	108426.78	3472.72	104489.23	-104954.06	17.30%
鸡西市	小计		560191.43	114747.77	14082.20	459525.85	-100665.58	20.43%
	52	鸡冠区	235.23	235.23	0.00	0.00	-235.23	0.00%
	53	恒山区	4084.54	2981.92	0.00	1102.61	-2981.93	2.01%
	54	滴道区	183.62	183.62	3951.56	3951.56	3767.94	7.90%

市(地)	序号	县(市、区)	整合前面积	调出面积	调入面积	整合后面积	面积变化	整合后占本行政区面积百分比
	55	梨树区	30.07	30.07	0.00	0.00	-30.07	0.00%
	56	城子河区	305.54	305.54	0.00	0.00	-305.54	0.00%
	57	麻山区	306.92	306.92	0.00	0.00	-306.92	0.00%
	58	鸡东县	59391.18	454.09	356.50	59293.59	-97.59	18.34%
	59	虎林市	212263.86	18756.29	7699.76	201207.33	-11056.53	21.56%
	60	密山市	283390.47	91494.09	2074.38	193970.76	-89419.71	25.10%
鹤岗市	小计		169884.92	13686.93	6093.27	162291.25	-7593.67	11.07%
	61	兴安区	856.40	169.14	0.00	687.25	-169.15	2.71%
	62	东山区	38441.65	1405.37	645.55	37681.83	-759.82	8.93%
	63	萝北县	74036.86	9262.17	5440.80	70215.49	-3821.37	10.37%
	64	绥滨县	56550.01	2850.25	6.92	53706.68	-2843.33	16.06%
双鸭山市	小计		796295.16	295072.87	11131.28	512353.56	-283941.60	23.23%
	65	尖山区	991.77	780.81	0.00	210.96	-780.81	1.78%
	66	岭东区	35712.38	9693.71	2942.24	28960.91	-6751.47	39.11%
	67	集贤县	12690.54	305.31	3350.14	15735.37	3044.83	7.10%
	68	友谊县	3174.56	3174.56	0.00	0.00	-3174.56	0.00%
	69	宝清县	133793.63	35476.45	2836.45	101153.62	-32640.01	10.12%
	70	饶河县	609932.28	245642.03	2002.45	366292.70	-243639.58	55.51%
大庆市	小计		272091.99	37529.36	17.03	234579.66	-37512.33	11.06%
	71	萨尔图区	5980.11	50.79	0.00	5929.32	-50.79	11.75%
	72	龙凤区	3724.87	1817.97	17.03	1923.93	-1800.94	4.64%
	73	让胡路区	321.32	321.32	0.00	0.00	-321.32	0.00%
	74	红岗区	1.09	1.09	0.00	0.00	-1.09	0.00%
	75	大同区	13751.21	13751.21	0.00	0.00	-13751.21	0.00%
	76	肇州县	3055.02	3055.02	0.00	0.00	-3055.02	0.00%
	77	肇源县	49239.36	6775.20	0.00	42464.16	-6775.20	10.33%
	78	林甸县	82839.86	2276.56	0.00	80563.30	-2276.56	22.99%
	79	杜尔伯特蒙古族自治县	113179.15	9480.20	0.00	103698.95	-9480.20	17.17%
伊春	小计		648863.42	45157.48	54391.63	658097.58	9234.16	20.06%
	80	大箐山县	56669.98	1596.46	3797.46	58870.98	2201.00	15.89%

市(地)	序号	县(市、区)	整合前面积	调出面积	调入面积	整合后面积	面积变化	整合后占本行政区面积百分比
市	81	丰林县	66911.76	7571.04	10255.01	69595.73	2683.97	23.43%
	82	嘉荫县	173648.28	17747.66	7252.15	163152.77	-10495.51	24.17%
	83	金林区	12502.76	1640.02	5093.58	15956.33	3453.57	7.14%
	84	南岔县	10392.04	3142.14	2228.76	9478.66	-913.38	3.07%
	85	汤旺县	54344.40	1528.32	11691.70	64507.78	10163.38	30.12%
	86	铁力市	133967.92	10108.66	2617.37	126476.64	-7491.28	33.49%
	87	乌翠区	100895.36	1321.40	564.16	100138.12	-757.24	41.33%
	88	伊美区	18369.17	354.62	6322.86	24337.40	5968.23	8.96%
	89	友好区	21161.75	147.16	4568.58	25583.17	4421.42	8.54%
七台河市	小计		44738.19	2961.20	0.00	41776.98	-2961.21	6.75%
	90	新兴区	13478.95	1037.86	0.00	12441.09	-1037.86	5.76%
	91	桃山区	457.18	289.52	0.00	167.66	-289.52	2.22%
	92	茄子河区	10401.88	420.89	0.00	9980.99	-420.89	6.38%
	93	勃利县	20400.18	1212.93	0.00	19187.24	-1212.94	8.03%
黑河市	小计		1333983.51	88582.14	46657.61	1292058.96	-41924.55	19.32%
	94	爱辉区	159450.31	1781.15	447.61	158116.77	-1333.54	11.00%
	95	嫩江县	82608.02	28130.15	22039.31	76517.18	-6090.84	5.03%
	96	逊克县	626991.94	18503.49	14609.42	623097.87	-3894.07	36.59%
	97	孙吴县	58048.34	2863.30	0.00	55185.03	-2863.31	12.79%
	98	北安市	185216.84	19114.67	3516.73	169618.89	-15597.95	23.58%
	99	五大连池市	221668.06	18189.38	6044.54	209523.22	-12144.84	23.96%
绥化市	小计		301500.73	30153.11	8805.77	280153.40	-21347.33	8.03%
	100	望奎县	11870.29	4072.43	0.00	7797.86	-4072.43	3.37%
	101	兰西县	25140.56	11502.72	0.00	13637.85	-11502.71	5.49%
	102	青冈县	9844.95	2445.80	197.09	7596.24	-2248.71	2.83%
	103	庆安县	50593.02	2111.77	3472.44	51953.69	1360.67	9.50%
	104	明水县	30735.95	63.24	0.00	30672.71	-63.24	13.35%
	105	绥棱县	77740.74	789.96	4941.33	81892.11	4151.37	19.00%
	106	安达市	20805.23	1929.60	0.00	18875.63	-1929.60	5.25%
	107	肇东市	44471.47	6168.29	37.74	38340.92	-6130.55	8.87%
	108	海伦市	30298.52	1069.30	157.17	29386.39	-912.13	6.33%

市(地)	序号	县(市、区)	整合前面积	调出面积	调入面积	整合后面积	面积变化	整合后占本行政区面积百分比
大兴安岭地区	小计		2394405.96	206660.71	63320.69	2251065.93	-143340.03	27.14%
	109	漠河市	474321.46	13838.25	7244.43	467727.64	-6593.82	25.38%
	110	加格达奇区	16723.46	7516.36	0.00	9207.10	-7516.36	6.78%
	111	松岭区	813883.32	82745.23	10369.45	741507.53	-72375.79	44.13%
	112	新林区	147240.48	2770.34	2350.32	146820.45	-420.03	16.87%
	113	呼中区	325394.15	50172.49	4388.09	279609.75	-45784.40	29.84%
	114	呼玛县	249109.37	38004.17	29450.22	240555.43	-8553.94	16.93%
	115	塔河县	367733.72	11613.87	9518.18	365638.03	-2095.69	26.00%
吉林省			176195.30	20440.93	0.00	155754.37	-20440.93	

3. 调出矛盾冲突情况

针对矛盾冲突处理规则中设定的主要矛盾冲突问题，共调出面积 98.30 万公顷，其中永久基本农田与耕地 79.34 万公顷、人工集体商品林 0.39 万公顷、矿业权 10.78 万公顷、城镇建成区 2.14 万公顷、村庄 1.12 万公顷、项目设施用地 4.54 万公顷。详见表 4-11。

表 4-11 全省自然保护地调出矛盾冲突情况

单位：公顷

市(地)	县(市、区)	合计	永久基本农田与耕地	人工集体商品林	矿业权	城镇建成区	村庄	项目设施用地
合计		982974.34	793351.75	3853.79	107811.01	21367.80	11202.74	45387.25
哈尔滨市	小计	28056.93	21885.88	279.03	198.10	1990.12	1179.74	2524.06
	道里区	6.43	3.72			0.66	2.05	
	道外区	104.96	19.57		3.04	19.60	56.67	6.08
	松北区	210.08	172.16		9.82		28.10	
	香坊区	8.93	0.11	8.80		0.02		
	呼兰区	79.76	12.62	10.48		46.09	10.57	
	阿城区	597.07	356.28	20.91		154.72	65.16	
	双城区	1753.53	1646.33			47.49	59.71	
	依兰县	4597.31	4493.66	0.07		6.36	60.72	36.50

市(地)	县(市、区)	合计	永久基本农田与耕地	人工集体商品林	矿业权	城镇建成区	村庄	项目设施用地
	方正县	4316.03	4051.52	77.87	6.84	15.97	5.89	157.94
	宾县	2362.23	1890.19	49.44	0.07	256.47	125.51	40.55
	巴彦县	714.31	631.21	1.45		6.74	6.77	68.14
	木兰县	156.16	15.09	52.41		32.60	20.63	35.43
	通河县	5076.41	3786.74	18.48	149.66	407.30	190.88	523.35
	延寿县	478.49	415.59			47.79	15.11	
	尚志市	6361.26	3932.76	29.63	22.02	681.71	407.49	1287.65
	五常市	1233.97	458.33	9.49	6.65	266.60	124.48	368.42
齐齐哈尔市	小计	78979.96	72944.27	1317.46	1017.93	1642.61	1734.65	323.04
	龙沙区	2.88	2.88					
	建华区	158.41	158.41					
	铁锋区	1701.60	1289.43			141.21	270.96	
	昂昂溪区	3228.66	1797.28		1004.87	143.60	282.91	
	碾子山区	217.53	92.71	27.87		72.84	24.11	
	梅里斯达斡尔族区	1620.86	1040.90	476.81		34.09	41.40	27.66
	龙江县	1595.71	1591.27				4.44	
	依安县	1511.52	1203.39	8.68		2.55	1.52	295.38
	泰来县	7175.86	6691.98	28.49	6.11	264.49	184.79	
	甘南县	814.13	804.69	9.44				
	富裕县	9774.82	9459.53	118.75		93.35	103.19	
	克山县	3752.69	3574.74	162.92		11.42	3.61	
	克东县	922.09	920.94	1.03		0.12		
	拜泉县	5771.54	5682.63	62.14	6.95	13.86	5.96	
讷河市	40731.66	38633.49	421.33		865.08	811.76		
牡丹江市	小计	37897.03	26498.73	588.28	3694.89	3285.54	1427.32	2402.27
	东安区	1009.59	798.08	0.70	84.18	88.28	38.35	
	阳明区	462.44	456.07	1.36		4.89	0.12	
	爱民区	350.66	313.40			19.16	18.10	
	西安区	24.39	12.79			11.60		
	林口县	1606.18	1509.69		1.10	52.33	40.86	2.20
	绥芬河市	188.44	1.75		184.47	2.04	0.18	

市(地)	县(市、区)	合计	永久基本农田与耕地	人工集体商品林	矿业权	城镇建成区	村庄	项目设施用地
	海林市	18591.90	13596.07	209.16	98.45	1378.27	957.41	2352.54
	宁安市	2775.49	2109.97	220.08	33.53	366.37	24.73	20.81
	穆棱市	4895.88	1843.95		2437.64	546.98	66.85	0.46
	东宁市	7992.06	5856.96	156.98	855.52	815.62	280.72	26.26
佳木斯市	小计	231358.82	224747.08	830.98	77.24	1112.95	1225.67	3364.90
	郊区	1587.53	1532.38	22.80	0.02	0.25	32.08	
	桦南县	12255.49	11029.67	356.54	64.23	383.08	393.70	28.27
	桦川县	4918.08	4664.98	1.54		121.25	5.81	124.50
	汤原县	5743.49	5676.87		7.79	19.61	39.20	0.02
	同江市	61133.99	58823.95	118.82		368.46	330.61	1492.15
	富锦市	47688.86	45623.51	299.70	5.20	26.33	14.19	1719.93
	抚远市	98031.38	97395.72	31.58		193.97	410.08	0.03
鸡西市	小计	82837.19	77302.47	0.00	3530.19	1291.40	706.60	6.53
	鸡冠区	10.39	10.38				0.01	
	恒山区	2974.79	41.21		2932.56	0.45	0.57	
	滴道区	8.50	8.50					
	梨树区	30.04			30.04			
	城子河区	1.05	0.86			0.17	0.02	
	麻山区	115.36	27.54		75.16	12.21	0.45	
	鸡东县	162.82	48.85		39.28	32.33	35.83	6.53
	虎林市	16031.18	14013.63		450.83	1107.36	459.36	
	密山市	63503.06	63151.50		2.32	138.88	210.36	
鹤岗市	小计	9993.09	7924.81	70.68	760.53	591.02	234.81	411.24
	兴安区	156.77	134.03	17.28		3.53	1.93	
	东山区	743.10	599.88	2.23		31.94	69.16	39.89
	萝北县	6985.34	5195.69	40.49	760.49	488.74	134.33	365.60
	绥滨县	2107.88	1995.21	10.68	0.04	66.81	29.39	5.75
双鸭山市	小计	242081.11	229195.86	302.41	5588.23	2955.55	1615.64	2423.42
	尖山区	131.06	13.53		44.21	71.38	1.94	
	岭东区	7035.01	65.81		4118.91	340.07	144.42	2365.80
	集贤县	272.50	197.07	28.09	36.29	6.50	1.50	3.05
	友谊县	2191.73	1443.20		748.25	0.28		

市(地)	县(市、区)	合计	永久基本农田与耕地	人工集体商品林	矿业权	城镇建成区	村庄	项目设施用地
	宝清县	28690.53	27676.27	0.07	552.60	211.70	226.35	23.54
	饶河县	203760.28	199799.98	274.25	87.97	2325.62	1241.43	31.03
大庆市	小计	20150.84	7152.17	37.63	11827.22	735.42	388.08	10.32
	萨尔图区	46.47	10.45			36.02		
	龙凤区	11.88				11.60	0.28	
	红岗区	0.37	0.37					
	大同区	273.13	243.33			29.80		
	肇州县	3054.96			3031.73	23.23		
	肇源县	6770.42	36.38		6685.20	47.22	1.62	
	林甸县	1631.57	1482.06	37.63		46.22	55.34	10.32
	杜尔伯特蒙古族自治县	8362.04	5379.58		2110.29	541.33	330.84	
伊春市	小计	30047.64	18390.88	172.97	4985.83	2501.52	1314.07	2682.37
	伊美区	328.89	51.98			130.63	27.40	118.88
	乌翠区	564.48	475.58		3.02	24.17	61.71	
	友好区	125.87	49.61			53.31	22.95	
	嘉荫县	15132.31	11434.66	17.27	3253.92	256.09	170.13	0.24
	汤旺县	1231.80	59.07		515.57	613.99	42.76	0.41
	丰林县	484.94	329.35			49.55	106.04	
	大箐山县	833.81	211.03	105.02		327.51	159.43	30.82
	南岔县	1687.09	375.64		1167.00	14.52	4.60	125.33
	金林区	915.80	107.49	3.68		711.88	92.75	
	铁力市	8742.65	5296.47	47.00	46.32	319.87	626.30	2406.69
七台河市	小计	1327.99	821.01	0.00	165.88	94.20	119.31	127.59
	新兴区	223.68	204.21		2.23	7.27	1.74	8.23
	桃山区	161.01			135.44	24.50	1.07	
	茄子河区	400.36	136.23		9.24	45.69	89.84	119.36
	勃利县	542.94	480.57		18.97	16.74	26.66	
黑河市	小计	56169.75	52809.23	146.26	19.18	1741.55	566.89	886.64
	爱辉区	1209.84	582.07	50.36		19.56	29.41	528.44
	嫩江县	12672.26	12654.27				17.99	
	逊克县	16157.95	15503.98	42.10	7.47	118.93	169.91	315.56

市(地)	县(市、区)	合计	永久基本农田与耕地	人工集体商品林	矿业权	城镇建成区	村庄	项目设施用地
	孙吴县	1298.66	1269.66	8.19	1.27	14.00	0.62	4.92
	北安市	12286.98	11970.43	22.33		157.24	99.26	37.72
	五大连池市	12544.06	10828.82	23.28	10.44	1431.82	249.70	
绥化市	小计	21018.10	18063.50	108.09	1764.43	363.27	523.83	194.98
	望奎县	3074.60	2870.52	15.78		76.64	111.66	
	兰西县	7857.63	7595.69		0.41	45.55	90.92	125.06
	青冈县	2057.16	1055.89	85.11	714.63	83.01	104.11	14.41
	庆安县	1091.36	920.79		54.80	27.15	88.62	
	明水县	61.77	24.53				19.73	17.51
	绥棱县	449.34	298.90	7.20		62.70	79.23	1.31
	安达市	66.46	66.43			0.03		
	肇东市	5610.36	4525.72		994.59	62.14	0.27	27.64
	海伦市	749.42	705.03			6.05	29.29	9.05
大兴安岭地区	小计	123397.47	35403.56	0.00	55268.59	2919.76	166.13	29639.43
	漠河市	8492.12	519.07		425.11	641.84	64.75	6841.35
	加格达奇区	456.98	132.96			292.74	31.28	
	松岭区	72522.12	33305.59		39137.80	46.20	32.53	
	新林区	201.41			160.47	40.94		
	呼中区	2730.12			1624.65	1103.42	1.53	0.52
	呼玛县	33656.88	1099.06		12037.38	19.36	1.55	20499.53
	塔河县	5337.84	346.88		1883.18	775.26	34.49	2298.03
吉林省	19658.42	212.30		18912.77	142.89		390.46	

(七) 分布情况

整合优化后，黑龙江省自然保护地总面积 893.09 万公顷，其中省域内面积 877.51 万公顷，省域外面积 15.58 万公顷，省域内自然保护地面积占比为 18.64%。

按绝对面积统计，保护地面积最大的市(地)是大兴安岭地区，

面积为 225.11 万公顷；其次是牡丹江市，面积为 153.46 万公顷；再次是黑河市，面积为 129.21 万公顷。保护地面积最大的县（市、区）是松岭区，面积为 74.15 万公顷；其次是逊克县，面积为 62.31 万公顷；再次是海林市，面积为 57.24 万公顷。

按行政区面积占比统计，保护地面积占市域面积百分比最大的市（地）是牡丹江市，为 39.52%；其次是大兴安岭地区，为 27.14%；再次是双鸭山市，为 23.23%。保护地面积占县域面积百分比最大的县（市、区）是海林市，为 65.71%；其次是宁安市，为 59.92%；再次是饶河县，为 55.51%。

（八）与生态保护红线衔接情况

黑龙江省划定生态保护红线总面积为 1526.74 万公顷，经数据套合分析，省域内整合优化后纳入生态保护红线的自然保护地面积为 862.37 万公顷，占生态保护红线总面积的 56.48%；未纳入生态保护红线的自然保护地面积为 15.14 万公顷。涉及 22 个自然保护地，包括森林公园 1 个，风景名胜区 21 个。其中，有 11 个自然保护地全部未纳入生态保护红线，有 11 个自然保护地部分未纳入生态保护红线。详见表 4-12。

表 4-12 未纳入生态红线保护地情况

单位：公顷、%

序号	保护地名称	级别	整合后保护地面积	保护地未纳入生态红线面积	未纳入生态红线面积占保护地面积百分比
合计			409088.97	151410.57	37.01
1	黑龙江五大连池国家级风景名胜区	国家级	103566.90	20742.78	20.03
2	黑龙江镜泊湖国家级风景名胜区	国家级	150677.13	37406.99	24.83
3	黑龙江大沾河国家级风景名胜区	国家级	12465.38	12426.68	99.69

序号	保护地名称	级别	整合后保护地面积	保护地未纳入生态红线面积	未纳入生态红线面积占保护地面积百分比
4	黑龙江哈尔滨太阳岛国家级风景名胜区	国家级	4154.05	1882.01	45.31
5	黑龙江长寿山国家级森林公园	国家级	14120.81	6185.57	43.80
6	黑龙江五大连池市山口湖风景名胜	地方级	35558.88	2466.30	6.94
7	黑龙江宾县二龙山风景名胜区	地方级	7531.22	1376.43	18.28
8	黑龙江鸡东哈达河风景名胜区	地方级	28151.20	19025.22	67.58
9	黑龙江伊春市五营风景名胜区	地方级	14290.81	12704.10	88.90
10	黑龙江方正双龙双凤风景名胜区	地方级	6440.96	5741.38	89.14
11	黑龙江依兰丹清河风景名胜区	地方级	17140.02	16461.50	96.04
12	黑龙江哈尔滨天恒山风景名胜区	地方级	2023.47	2023.47	100.00
13	黑龙江齐齐哈尔明月岛风景名胜	地方级	786.39	786.39	100.00
14	黑龙江肇源县大庙风景名胜区	地方级	81.55	81.55	100.00
15	黑龙江铁力桃山名胜风景区	地方级	3854.90	3854.90	100.00
16	黑龙江抚远县华夏东极风景名胜	地方级	2201.60	2201.60	100.00
17	黑龙江佳木斯柳树岛风景名胜区	地方级	1023.32	1023.32	100.00
18	黑龙江佳木斯四丰山风景名胜区	地方级	1248.75	1248.75	100.00
19	黑龙江勃利吉兴河风景名胜区	地方级	668.52	668.52	100.00
20	黑龙江黑河市瑷珲古城风景名胜	地方级	253.06	253.06	100.00
21	黑龙江黑河卧牛湖风景名胜区	地方级	2139.36	2139.36	100.00
22	黑龙江庆安县柳河风景名胜区	地方级	710.69	710.69	100.00

五、成效分析

（一）自然保护地生态系统质量不断提高

整合优化将 52.96 万公顷森林、草原、湿地等生态空间调入自然保护地，主要位于东宁市、宁安县、呼玛县、林口县、嫩江县、尚志市、汤旺县等区域。这些区域为人为活动干扰较少的以天然林为主的国有林地和少量集体有林地、灌丛、草原等区域，是多种林间哺乳动物、迁徙鸟类、爬行类的主要栖息地与分布区，与原保护地的森林、湿地、草原生态系统相连相通，有效的增加了野生动植物资源的交流和迁徙，扩大了野生动植物栖息地面积，提供了更为完整的、干扰程度相对较低的栖息地环境，也为加强这些区域的保护提供了管控区划和管护要求上的支撑，更有利于典型自然生态系统、生物多样性、野生动植物资源的整体保护。

保护地调出区域以及由原核心区、缓冲区调整为一般控制区的区域，主要是镇村人口聚集区、成片集体人工商品林等人为活动强度较大的区域，野生动植物资源很少，保护价值较低，植物种类在保护区内的其他区域均有大量分布，没有特异性和国家重点保护野生植物分布，这些区域对保护地植物资源整体影响微弱。动物基本为伴人分布物种，其他动物均相对少见，无珍稀濒危物种分布。

自然保护地整合优化后，最大限度地保护了区域内具有代表性的生态系统和生物多样性，优化了生态系统的完整性，并减少了人为干扰，管控分区更加科学合理，对区域生态系统的正向演替、区域整体生态系统作用的发挥、区域生态安全和生物多样性均将起到

积极的促进作用。

（二）自然保护地空间分布格局更加优化

对调入、调出区域的空间位置进行分析显示，50%多的调入空间位于张广才岭东坡，主要分布在牡丹江市东宁市、宁安市、林口县，这更加有利于全面保护重要生态区域和典型自然生态系统、推动山水林田湖草沙一体化保护和系统治理。

近 35%的调出空间位于黑龙江省东部区域，主要分布在饶河县、抚远市、同江市、富锦市。从自然保护地内调出耕地及永久基本农田、人工集体商品林、矿业权、城镇村、项目设施用地等空间矛盾冲突，更加有利于合理布局生产、生活、生态空间。

整合优化后的自然保护地总体规模保持稳定，但空间布局有所优化，与我省区域人口分布规律、自然地理特征、自然资源禀赋等更加契合。

（三）自然保护地管理更加规范

经过科学整合优化各类保护地，实现了一个保护地、一个牌子、一个机构以及自然保护地体系统一管理机构、统一空间规划、统一技术标准、统一信息平台，一张图、一套数的目标。整合优化后自然保护地之间空间不再重叠，边界范围更加清晰、类型定位更加明确、功能分区更加科学，管控规则和管理制度将更加合理、完善，为依法、高效开展自然保护地监测、评估、考核、执法、监管等奠定了扎实的基础。各自然保护地管理机构的权利清晰、责任明确，保护和管理工作更加科学、规范、顺畅。

与此同时，自然保护地整合优化解决了大部分历史遗留问题，缓解了原住居民生产生活与保护地管理的冲突，在保护强度不降低、保护性质不改变的前提下，通过社区共管项目的实施，向区域内及周边居民传授实用技术，引导示范生态种养殖，促进社区经济发展，减少了人们对自然资源的依赖，这将更加有利于引导人们树立自觉保护区域生态环境的意识，使得自然保护地保护和管理工作的开展得到人民群众的广泛支持。

（四）有利于促进区域经济社会发展

在本次整合优化中，在不影响保护地自然生态系统完整性的前提下，将 75.10 万公顷耕地调出保护地，保障了黑龙江省粮食生产工作，也为全国粮食安全和农业生产提供了优质土地。本次调整共将 0.39 万公顷成片人工集体商品林调出保护地，这些人工集体商品林主要位于保护地边界，更好地协调了当地经济发展和生态保护之间的矛盾冲突，使得林地权利人可以更好地开展相关工作，促进了人工商品林经济价值的实现。调出矿业权面积 10.78 万公顷，其中绝大部分为采矿权，这将有利于促进矿业产业的发展，为区域经济发展做出积极贡献。本次整合优化将城镇建成区与村庄尽量调出保护地范围，共将 3.26 万公顷城镇建成区与村庄调出保护地，极大的缓和了当地社区的矛盾，为社区发展留出空间，使其更加自由的进行社区经济发展。因此，自然保护地整合优化后，对区域社会经济发展将起到积极的促进作用。

附表

1. 整合优化前后自然保护地情况对比

单位：个，万公顷

整合优化前				整合优化后			
自然保护地类型		数量	面积	自然保护地类型		数量	面积
				国家公园		1	45.08
自然保护区	小计	204	744.95	自然保护区	小计	129	566.31
	国家级	49	389.36		国家级	46	346.83
	省级	80	226.53		地方级	83	219.48
	市县级	75	129.07				
				自然公园	小计	209	281.70
			国家级		122	214.20	
			地方级		87	67.50	
风景名胜区	小计	38	107.71	风景名胜区	小计	21	39.50
	国家级	4	28.41		国家级	4	27.09
	地方级	34	79.29		地方级	17	12.41
森林公园	小计	112	247.72	森林公园	小计	98	178.27
	国家级	70	233.65		国家级	62	164.79
	地方级	42	14.07		地方级	36	13.48
地质公园	小计	32	98.90	地质公园	小计	12	5.02
	国家级	11	65.19		国家级	4	3.11
	地方级	21	33.71		地方级	8	1.92
湿地公园	小计	78	22.57	湿地公园	小计	78	58.91
	国家级	63	21.32		国家级	52	19.21
	地方级	15	1.25		地方级	26	39.70
合计		464	1221.85			339	893.09

2. 整合优化前自然保护地名录

序号	编码	名称	类型	级别	批复面积 (公顷)	落界面积 (公顷)	批建时间	行业归口
1	NR23001	黑龙江平顶山国家级自然保护区	自然保护区	国家级	20241	20400.65	2004	龙江森工集团
2	NR23002	黑龙江哈东沿江湿地省级自然保护区	自然保护区	省级	10726.16	10499.54	2010	地方林草系统
3	NR23003	黑龙江呼兰河口湿地省级自然保护区	自然保护区	省级	15419	15688.57	2008	地方林草系统
4	NR23004	黑龙江山河林蛙省级自然保护区	自然保护区	省级	870.92	865.27	1984	地方林草系统
5	NR23005	黑龙江松峰山省级自然保护区	自然保护区	省级	1007.09	1009.46	1984	地方林草系统
6	NR23006	黑龙江拉林河口湿地省级自然保护区	自然保护区	省级	18055.79	18103.91	2009	地方林草系统
7	NR23007	黑龙江依兰安兴湿地省级自然保护区	自然保护区	省级	8186.21	8060.42	2003	地方林草系统
8	NR23008	黑龙江蚂蚁河三角洲省级自然保护区	自然保护区	省级	15179	14893.02	2013	地方林草系统
9	NR23009	黑龙江方正蝴蝶岭省级自然保护区	自然保护区	省级	10802	11008.27	2004	龙江森工集团
10	NR23010	黑龙江宾县沿江省级自然保护区	自然保护区	省级	11501.46	11129.96	2012	地方林草系统
11	NR23011	黑龙江巴彦沿江省级自然保护区	自然保护区	省级	8271	8268.55	2012	地方林草系统
12	NR23012	黑龙江龙口省级自然保护区	自然保护区	省级	6727.32	6473.45	1997	地方林草系统
13	NR23013	黑龙江省清河响水河省级自然保护区	自然保护区	省级	21030	21137.36	2004	龙江森工集团
14	NR23014	黑龙江省黑龙宫自然保护区	自然保护区	省级	2614.86	2616.43	1982	地方林草系统
15	NR23015	黑龙江苇河鹰嘴峰省级自然保护区	自然保护区	省级	16998	17071.9	2004	龙江森工集团
16	NR23016	黑龙江龙凤湖省级自然保护区	自然保护区	省级	15000	14995.62	2009	地方林草系统
17	NR23017	黑龙江香磨山县级自然保护区	自然保护区	县级	1074.27	1074.1	1995	地方林草系统
18	FP23018	哈尔滨国家森林公园	森林公园	国家级	136	131.63	1992	地方林草系统

序号	编码	名称	类型	级别	批复面积 (公顷)	落界面积 (公顷)	批建时间	行业归口
19	FP23019	黑龙江呼兰国家森林公园	森林公园	国家级	10000	8272.05	2009	地方林草系统
20	FP23020	黑龙江金龙山国家森林公园	森林公园	国家级	8515	8771.13	2008	地方林草系统
21	FP23021	金泉国家森林公园	森林公园	国家级	4000	3216.63	1999	地方林草系统
22	FP23022	丹清河国家森林公园	森林公园	国家级	2850	2801.27	2003	地方林草系统
23	FP23023	黑龙江双子山国家森林公园	森林公园	国家级	2229	2228.45	2015	地方林草系统
24	FP23024	方正龙山国家森林公园	森林公园	国家级	66101	68102.93	2003	龙江森工集团
25	FP23025	黑龙江香炉山国家森林公园	森林公园	国家级	3955	3840.65	1998	地方林草系统
26	FP23026	长寿国家森林公园	森林公园	国家级	2483	3295.64	1993	地方林草系统
27	FP23027	黑龙江驿马山国家森林公园	森林公园	国家级	458	506.58	1992	地方林草系统
28	FP23028	黑龙江小兴安岭红松林国家森林公园	森林公园	国家级	107067	110672.93	2017	龙江森工集团
29	FP23029	乌龙国家森林公园	森林公园	国家级	28000	27904.59	1992	地方林草系统
30	FP23030	兴隆国家森林公园	森林公园	国家级	26812	28443.24	2001	龙江森工集团
31	FP23031	黑龙江长寿山国家森林公园	森林公园	国家级	7402	7291.61	2012	地方林草系统
32	FP23032	八里湾国家森林公园	森林公园	国家级	41000	41077.11	2001	龙江森工集团
33	FP23033	亚布力国家森林公园	森林公园	国家级	12046.33	11711.21	1993	龙江森工集团
34	FP23034	一面坡国家森林公园	森林公园	国家级	23408	17869.46	1995	地方林草系统
35	FP23035	凤凰山国家森林公园	森林公园	国家级	51801	51218.35	2001	龙江森工集团
36	NR23036	黑龙江大峡谷国家级自然保护区	自然保护区	国家级	24998	24947.21	2004	龙江森工集团
37	FP23037	龙凤国家森林公园	森林公园	国家级	21840	12086.74	1997	地方林草系统
38	FP23038	黑龙江山河森林公园	森林公园	省级	2053	2041.98	2013	地方林草系统

序号	编码	名称	类型	级别	批复面积 (公顷)	落界面积 (公顷)	批建时间	行业归口
39	FP23039	野鹿神森林公园	森林公园	省级	2749	2710.43	2002	龙江森工集团
40	FP23040	双凤山省级森林公园	森林公园	省级	852	840.55	2005	地方林草系统
41	FP23041	骆驼峰省级森林公园	森林公园	省级	3714	4355.65	2007	地方林草系统
42	FP23042	铍子山省级森林公园	森林公园	省级	2283	2243.51	2010	地方林草系统
43	FP23043	帽儿山省级森林公园	森林公园	省级	23301	23271.15	1999	地方林草系统
44	GP23044	黑龙江鸡冠山地质公园	地质公园	国家级	3864	3848.23	2014	龙江森工集团
45	GP23045	黑龙江凤凰山国家地质公园	地质公园	国家级	30731	30749.49	2012	龙江森工集团
46	WP23046	黑龙江哈尔滨阿什河国家湿地公园	湿地公园	国家级	229.9	231.86	2014	地方林草系统
47	WP23047	黑龙江哈尔滨白渔泡国家湿地公园	湿地公园	国家级	284	276.12	2006	地方林草系统
48	WP23048	黑龙江哈尔滨阿勒锦岛国家湿地公园	湿地公园	国家级	419	411.42	2015	地方林草系统
49	WP23049	黑龙江哈尔滨太阳岛国家湿地公园	湿地公园	国家级	10426	9254.89	2015	地方林草系统
50	WP23050	黑龙江哈尔滨松北国家湿地公园	湿地公园	国家级	100.4	100.33	2014	地方林草系统
51	WP23051	黑龙江呼兰河口国家湿地公园	湿地公园	国家级	679.7	679.63	2019	地方林草系统
52	WP23052	黑龙江方正湖国家湿地公园	湿地公园	国家级	677.43	705.95	2015	地方林草系统
53	WP23053	黑龙江宾县二龙湖国家湿地公园	湿地公园	国家级	1286.3	1268.31	2013	地方林草系统
54	WP23054	黑龙江巴彦江湾国家湿地公园	湿地公园	国家级	1203.91	1208.98	2014	地方林草系统
55	WP23055	黑龙江木兰松花江国家湿地公园	湿地公园	国家级	432.82	432.76	2012	地方林草系统
56	WP23056	黑龙江兴隆白杨木河国家湿地公园	湿地公园	国家级	2871.04	2853.72	2013	龙江森工集团
57	WP23057	黑龙江通河二龙潭国家湿地公园	湿地公园	国家级	2070.8	2070.8	2013	地方林草系统
58	WP23058	黑龙江蚂蚁河国家湿地公园	湿地公园	国家级	405.3	401.66	2012	地方林草系统

序号	编码	名称	类型	级别	批复面积 (公顷)	落界面积 (公顷)	批建时间	行业归口
59	WP23059	黑龙江尚志蚂蚁河国家湿地公园	湿地公园	国家级	1560	1538.03	2015	地方林草系统
60	WP23060	黑龙江亚布力红星河国家湿地公园	湿地公园	国家级	7351	7364.97	2014	龙江森工集团
61	GP23061	黑龙江省横头山-松峰山地质公园	地质公园	省级	7743	7532.74	2009	地方林草系统
62	GP23062	黑龙江省双子山地质公园	地质公园	省级	4398	4133.09	2014	地方林草系统
63	GP23063	黑龙江省宾县大青山地质公园	地质公园	省级	3190	3186.36	2014	地方林草系统
64	GP23064	黑龙江省宾县二龙山-长寿山地质公园	地质公园	省级	9752	9815.79	2005	地方林草系统
65	GP23065	黑龙江省铍子山地质公园	地质公园	省级	3182	3141.38	2009	地方林草系统
66	GP23066	黑龙江省长寿山地质公园	地质公园	省级	4404	4401.92	2009	地方林草系统
67	WP23067	黑龙江哈尔滨运粮河省级湿地公园	湿地公园	省级	247	151.07	2017	地方林草系统
68	WP23068	黑龙江哈尔滨长岭湖省级湿地公园	湿地公园	省级	230.29	227.83	2015	地方林草系统
69	WP23069	青年沿江省级湿地公园	湿地公园	省级	445.81	450.59	2014	地方林草系统
70	WP23070	哈尔滨伏尔加庄园省级湿地公园	湿地公园	省级	62.19	66.89	2012	地方林草系统
71	WP23071	黑龙江省清河半截河省级湿地公园	湿地公园	省级	581	578.34	2018	龙江森工集团
72	WP23072	黑龙江省苇河苇沙河省级湿地公园	湿地公园	省级	1121	1112.97	2018	龙江森工集团
73	NR23077	黑龙江扎龙国家级自然保护区	自然保护区	国家级	210000	218543.27	1987	地方林草系统
74	NR23078	黑龙江乌裕尔河国家级自然保护区	自然保护区	国家级	55423	55368.12	2013	地方林草系统
75	NR23079	黑龙江仙洞山梅花鹿国家级自然保护区	自然保护区	国家级	5076	5107.53	2018	地方林草系统
76	NR23080	黑龙江齐齐哈尔沿江湿地省级自然保护区	自然保护区	省级	31675	29911.31	2010	地方林草系统
77	NR23081	黑龙江哈拉海自然保护区	自然保护区	省级	16237	16309.78	2018	北大荒农垦集团公司
78	NR23082	黑龙江龙江哈拉海省级自然保护区	自然保护区	省级	20702	20688.4	2018	地方林草系统

序号	编码	名称	类型	级别	批复面积 (公顷)	落界面积 (公顷)	批建时间	行业归口
79	NR23083	黑龙江乌裕尔河-双阳河省级自然保护区	自然保护区	省级	26783.38	26768.7	2018	地方林草系统
80	NR23084	黑龙江二龙涛湿地省级自然保护区	自然保护区	省级	13262	13209.88	2010	地方林草系统
81	NR23085	黑龙江双阳河省级自然保护区	自然保护区	省级	19460.83	19460.65	2020	地方林草系统
82	NR23086	黑龙江讷谟尔河湿地省级自然保护区	自然保护区	省级	56304	50941.14	2013	地方林草系统
83	NR23087	黑龙江尼尔基省级自然保护区	自然保护区	省级	38636	38635.67	2010	地方林草系统
84	NR23088	音河水库旅游保护区	自然保护区	县级	2964.8	2970.33	1989	地方林草系统
85	NR23089	黑龙江鳌龙省级自然保护区	自然保护区	省级	28178	28182.79	2014	地方林草系统
86	NR23091	黑龙江鹿角湖梅花鹿省级自然保护区	自然保护区	省级	6913	6972.02	2011	地方林草系统
87	FP23092	黑龙江碾子山国家森林公园	森林公园	国家级	2448.24	2437.14	2018	地方林草系统
88	FP23093	齐齐哈尔国家森林公园	森林公园	国家级	4660	4656.19	1992	地方林草系统
89	FP23094	黑龙江天石国家森林公园	森林公园	国家级	6623	6613.75	2020	地方林草系统
90	FP23095	溪水省级森林公园	森林公园	省级	2091.93	2089.44	1992	地方林草系统
91	FP23096	蛇洞山省级森林公园	森林公园	省级	302.62	302.61	1997	地方林草系统
92	FP23097	黑龙江仙女湖森林公园	森林公园	省级	2827	2951.72	2016	地方林草系统
93	FP23098	东方红森林公园	森林公园	省级	3608	3588.91	2012	地方林草系统
94	WP23099	黑龙江齐齐哈尔明星岛国家湿地公园	湿地公园	国家级	1590	1595.48	2011	地方林草系统
95	WP23100	黑龙江碾子山雅鲁河国家湿地公园	湿地公园	国家级	1137.35	1137.99	2016	地方林草系统
96	WP23101	黑龙江齐齐哈尔江心岛国家湿地公园	湿地公园	国家级	828.81	825.64	2014	地方林草系统
97	WP23102	黑龙江泰湖国家湿地公园	湿地公园	国家级	1365	1322.61	2011	地方林草系统
98	WP23103	黑龙江富裕龙安桥国家湿地公园	湿地公园	国家级	1836.57	1914.77	2015	地方林草系统

序号	编码	名称	类型	级别	批复面积 (公顷)	落界面积 (公顷)	批建时间	行业归口
99	GP23104	黑龙江省碾子山地质公园	地质公园	省级	986	960.57	2014	地方林草系统
100	NR23105	黑龙江凤凰山国家级自然保护区	自然保护区	国家级	26570	27604.6	2006	地方林草系统
101	NR23106	黑龙江东方红国家级自然保护区	自然保护区	国家级	131982.28	131967.19	2016	龙江森工集团
102	NR23107	黑龙江珍宝岛湿地国家级自然保护区	自然保护区	国家级	44364	38422.46	2008	地方林草系统
103	NR23108	黑龙江兴凯湖国家级自然保护区	自然保护区	国家级	222488	222889.81	1986	地方林草系统
104	NR23109	黑龙江曙光省级自然保护区	自然保护区	省级	10516.92	10454.55	1992	地方林草系统
105	NR23110	黑龙江虎口湿地省级自然保护区	自然保护区	省级	14967.83	15065.37	1997	北大荒农垦集团公司
106	NR23111	黑龙江密山市铁西省级自然保护区	自然保护区	省级	7279	7282.57	1993	地方林草系统
107	NR23112	黑龙江虎林七虎林县级自然保护区	自然保护区	县级	8479	8522.12	2018	地方林草系统
108	FP23113	黑龙江珍宝岛国家森林公园	森林公园	国家级	13429	13572.55	2005	龙江森工集团
109	FP23114	乌苏里江国家森林公园	森林公园	国家级	21976.28	21957.31	1997	地方林草系统
110	FP23115	卧龙湖省级森林公园	森林公园	省级	4021	4018.81	2014	地方林草系统
111	FP23116	凤凰山省级森林公园	森林公园	省级	3367	3864.32	1995	地方林草系统
112	FP23117	神顶峰森林公园	森林公园	省级	13160	13098.22	2005	龙江森工集团
113	FP23118	铁西省级森林公园	森林公园	省级	1406	1424.46	2008	地方林草系统
114	FP23119	兴凯湖省级森林公园	森林公园	省级	5268	5599.89	2000	地方林草系统
115	GP23120	黑龙江兴凯湖国家地质公园	地质公园	国家级	298985	270594.76	2005	地方林草系统
116	WP23121	黑龙江八五八小穆稜河国家湿地公园	湿地公园	国家级	1700.77	1699.79	2016	北大荒农垦集团公司
117	WP23122	黑龙江东方红南岔湖国家湿地公园	湿地公园	国家级	1638	1680.15	2013	龙江森工集团
118	WP23123	黑龙江虎林国家湿地公园	湿地公园	国家级	4353.51	4502.97	2013	地方林草系统

序号	编码	名称	类型	级别	批复面积 (公顷)	落界面积 (公顷)	批建时间	行业归口
119	WP23124	黑龙江塔头湖河国家湿地公园	湿地公园	国家级	3737	3743.51	2011	地方林草系统
120	GP23125	黑龙江省麒麟山地质公园	地质公园	省级	1202	1200.86	2014	地方林草系统
121	WP23126	黑龙江穆稜河省级湿地公园	湿地公园	省级	1681.24	1680.11	2013	地方林草系统
122	WP23127	黑龙江密山马兰花省级湿地公园	湿地公园	省级	119	116.68	2015	地方林草系统
123	NR23130	黑龙江细鳞河国家级自然保护区	自然保护区	国家级	21570	21531.1	2018	地方林草系统
124	NR23131	黑龙江太平沟国家级自然保护区	自然保护区	国家级	22199	21916	2014	地方林草系统
125	NR23132	黑龙江嘟噜河省级自然保护区	自然保护区	省级	15899.01	15908.9	2018	地方林草系统
126	NR23133	黑龙江萝北鲟鲤鱼省级自然保护区	自然保护区	省级	4108.52	4065.07	2015	地方林草系统
127	NR23134	黑龙江水莲省级自然保护区	自然保护区	省级	8420.87	8019.48	2018	北大荒农垦集团公司
128	NR23135	黑龙江绥滨两江湿地省级自然保护区	自然保护区	省级	56452.71	56887.41	2007	地方林草系统
129	NR23136	鹤岗市将军石山湿地自然保护区	自然保护区	市级	1491.79	1541.33	1998	地方林草系统
130	NR23137	黑龙江东山区新华镇元宝山湿地县级自然保护区	自然保护区	县级	35.33	35.05	2018	地方林草系统
131	FP23138	鹤岗国家森林公园	森林公园	国家级	5848	5786.32	2002	地方林草系统
132	FP23139	黑龙江红松林国家森林公园	森林公园	国家级	19000	19067.59	2006	龙江森工集团
133	FP23140	龙江三峡国家森林公园	森林公园	国家级	8569.2	8631.15	2001	地方林草系统
134	WP23141	黑龙江鹤岗十里河国家湿地公园	湿地公园	国家级	599.17	600.39	2018	地方林草系统
135	WP23142	黑龙江绥滨月牙湖国家湿地公园	湿地公园	国家级	570	552.01	2014	地方林草系统
136	GP23143	黑龙江省鹤岗金顶山地质公园	地质公园	省级	4606	4534.03	2018	地方林草系统
137	GP23144	黑龙江鹤岗兴安大峡谷地质公园	地质公园	省级	25796	24927.68	2018	地方林草系统
138	WP23145	鹤岗清源湖省级湿地公园	湿地公园	省级	1189.3	1166.46	2014	地方林草系统

序号	编码	名称	类型	级别	批复面积 (公顷)	落界面积 (公顷)	批建时间	行业归口
139	NR23148	黑龙江挠力河国家级自然保护区	自然保护区	国家级	160528.77	160453.43	2002	北大荒农垦集团公司
140	NR23149	黑龙江宝清七星河国家级自然保护区	自然保护区	国家级	20000	19630.37	2004	地方林草系统
141	NR23150	黑龙江饶河东北黑蜂国家级自然保护区	自然保护区	国家级	523736.86	523593.65	1998	地方林草系统
142	NR23151	黑龙江集贤安邦河湿地省级自然保护区	自然保护区	省级	3768.88	3809	2018	地方林草系统
143	NR23152	黑龙江东升省级自然保护区	自然保护区	省级	18509.93	18664.58	2004	地方林草系统
144	NR23153	黑龙江大佳河省级自然保护区	自然保护区	省级	62879.56	62794.39	2004	地方林草系统
145	NR23154	双鸭山市羊鼻山天然次生森林自然保护区	自然保护区	市级	6592	6534.01	2002	地方林草系统
146	NR23155	友谊自然保护区	自然保护区	市级	3176	3174.56	2007	北大荒农垦集团公司
147	FP23156	青山国家森林公园	森林公园	国家级	28000	28491.11	2002	龙江森工集团
148	FP23157	黑龙江七星山国家森林公园	森林公园	国家级	61369	3327.22	2017	地方林草系统
149	FP23158	黑龙江完达山国家森林公园	森林公园	国家级	3335.5	65929.64	2014	地方林草系统
150	FP23159	环城省级森林公园	森林公园	省级	1003	1000.15	2006	地方林草系统
151	FP23160	羊鼻山省级森林公园	森林公园	省级	3762	3757.38	2006	地方林草系统
152	FP23161	南山省级森林公园	森林公园	省级	146.81	146.79	1992	地方林草系统
153	WP23162	黑龙江安邦河国家湿地公园	湿地公园	国家级	290	282.98	2001	地方林草系统
154	WP23163	黑龙江饶河乌苏里江国家湿地公园	湿地公园	国家级	1681.37	1681.14	2014	地方林草系统
155	GP23164	黑龙江省双鸭山七星峰地质公园	地质公园	省级	9460	9318.06	2007	地方林草系统
156	GP23165	黑龙江省饶河喀尔喀玄武岩石林地质公园	地质公园	省级	10891.65	10890.41	2005	北大荒农垦集团公司
157	NR23167	黑龙江大庆龙凤湿地省级自然保护区	自然保护区	省级	5050.57	5051.16	2003	地方林草系统
158	NR23168	黑龙江东兴省级自然保护区	自然保护区	省级	30529	30467.94	2014	地方林草系统

序号	编码	名称	类型	级别	批复面积 (公顷)	落界面积 (公顷)	批建时间	行业归口
159	NR23169	大庆大同西大海湿地自然保护区	自然保护区	市级	30988	8691.55	2010	地方林草系统
160	NR23170	大庆小黑山自然保护区	自然保护区	市级	3425	3439.27	1997	地方林草系统
161	NR23171	黑鱼泡县级自然保护区	自然保护区	县级	6000	5468.21	1988	地方林草系统
162	NR23172	肇州县卫星牧场草原自然保护区	自然保护区	县级	3017	3055.02	2003	地方林草系统
163	NR23173	林甸县花园野生药材县级自然保护区	自然保护区	县级	690	696.9	1978	地方林草系统
164	NR23174	大黑山羊草自然保护区	自然保护区	县级	2522	2516.29	1986	地方林草系统
165	NR23175	大山种羊场山竹自然保护小区	自然保护区	县级	108.36	108.35	1986	地方林草系统
166	NR23176	连环湖水禽自然保护小区	自然保护区	县级	29984	29969.05	1986	地方林草系统
167	NR23177	五马沙坨中草药材自然保护区	自然保护区	县级	1762.31	1761.93	1986	地方林草系统
168	NR23178	新店野生动物自然保护区	自然保护区	县级	5057.14	5060.97	1986	地方林草系统
169	FP23179	大庆国家森林公园	森林公园	国家级	5466	5384.91	1993	地方林草系统
170	WP23180	黑龙江大庆黑鱼湖国家湿地公园	湿地公园	国家级	6281.16	6279.52	2016	地方林草系统
171	WP23181	黑龙江肇源莲花湖国家湿地公园	湿地公园	国家级	280.49	279.86	2009	地方林草系统
172	WP23182	黑龙江杜尔伯特天湖国家湿地公园	湿地公园	国家级	2380	2308.56	2012	地方林草系统
173	NR23183	黑龙江肇源沿江湿地省级自然保护区	自然保护区	省级	48817	48877.95	2009	地方林草系统
174	NR23186	黑龙江丰林国家级自然保护区	自然保护区	国家级	18165.4	18170.14	1958	龙江森工集团
175	NR23187	黑龙江乌马河紫貂国家级自然保护区	自然保护区	国家级	20949	20747.22	2017	伊春森工集团
176	NR23188	黑龙江碧水中华秋沙鸭国家级自然保护区	自然保护区	国家级	2535	2535.68	1997	伊春森工集团
177	NR23189	黑龙江凉水国家级自然保护区	自然保护区	国家级	12133	12090.38	1980	地方林草系统
178	NR23190	黑龙江乌伊岭国家级自然保护区	自然保护区	国家级	43824	44749.99	2007	伊春森工集团

序号	编码	名称	类型	级别	批复面积 (公顷)	落界面积 (公顷)	批建时间	行业归口
179	NR23191	黑龙江茅兰沟国家级自然保护区	自然保护区	国家级	35868	35841.61	2013	地方林草系统
180	NR23192	黑龙江新青白头鹤国家级自然保护区	自然保护区	国家级	62567	64515.39	2004	伊春森工集团
181	NR23193	黑龙江朗乡国家级自然保护区	自然保护区	国家级	31355	31336.4	2004	伊春森工集团
182	NR23194	黑龙江伊春河源头省级自然保护区	自然保护区	省级	78380.26	78392.35	2018	伊春森工集团
183	NR23195	黑龙江嘉荫恐龙化石省级自然保护区	自然保护区	省级	3514	3486.7	2018	地方林草系统
184	NR23196	黑龙江嘉荫平阳河湿地省级自然保护区	自然保护区	省级	38442	38431.97	2018	地方林草系统
185	NR23197	黑龙江小兴安岭天然樟子松林省级自然保护区	自然保护区	省级	16682.48	16682.46	2020	伊春森工集团
186	NR23198	伊春区周边森林生态环境市级自然保护区	自然保护区	市级	4009	3812.38	2000	地方林草系统
187	NR23199	黑龙江翠峦城区市级自然保护区	自然保护区	市级	66.57	61.85	2007	伊春森工集团
188	NR23200	汤旺河市级石林自然保护区	自然保护区	市级	15300	15243.02	2011	伊春森工集团
189	NR23201	汤旺河源头市级自然保护区	自然保护区	市级	4874	4874.33	1999	伊春森工集团
190	NR23202	黑龙江红星三杨自然保护区	自然保护区	市级	4644	4574.75	1999	伊春森工集团
191	NR23203	黑龙江嘉荫次生林自然保护区	自然保护区	县级	10132.5	10408.33	2007	北大荒农垦集团公司
192	FP23204	黑龙江伊春兴安国家森林公园	森林公园	国家级	4515	4223.87	2005	地方林草系统
193	FP23205	黑龙江仙翁山国家森林公园	森林公园	国家级	10555	10385.9	2011	伊春森工集团
194	FP23206	廻龙湾国家森林公园	森林公园	国家级	6236	6348.42	2002	伊春森工集团
195	FP23207	金山国家森林公园	森林公园	国家级	12283	12502.76	2004	伊春森工集团
196	FP23208	五营国家森林公园	森林公园	国家级	14141	14105.44	1989	伊春森工集团
197	FP23209	乌马河国家森林公园	森林公园	国家级	12415	12234.46	2013	伊春森工集团
198	FP23210	小兴安岭石林国家森林公园	森林公园	国家级	19007	18569.57	2003	伊春森工集团

序号	编码	名称	类型	级别	批复面积 (公顷)	落界面积 (公顷)	批建时间	行业归口
199	FP23211	溪水国家森林公园	森林公园	国家级	4580	4554.75	2008	伊春森工集团
200	FP23212	茅兰沟国家森林公园	森林公园	国家级	7467.94	7448.72	2019	地方林草系统
201	FP23213	黑龙江桃山国家森林公园	森林公园	国家级	100000	106393.19	1997	伊春森工集团
202	FP23214	黑龙江日月峡国家森林公园	森林公园	国家级	28826	29300.11	2000	伊春森工集团
203	FP23215	黑龙江奇秀峰森林公园	森林公园	省级	1041	1039.41	2011	伊春森工集团
204	FP23216	新青森林公园	森林公园	省级	1701	1934.8	2006	伊春森工集团
205	FP23217	大黑顶山森林公园	森林公园	省级	300	340.82	2002	伊春森工集团
206	FP23218	大青山森林公园	森林公园	省级	6467	6537.54	2002	伊春森工集团
207	FP23219	汤南森林公园	森林公园	省级	527.8	524.49	2002	伊春森工集团
208	FP23220	迎宾山森林公园	森林公园	省级	245	225.5	2002	伊春森工集团
209	FP23221	皇经楼省级森林公园	森林公园	省级	2466	2892.22	1993	地方林草系统
210	FP23222	朗乡森林公园	森林公园	省级	2200	2188.68	2002	伊春森工集团
211	FP23223	林中园森林公园	森林公园	省级	652	660.77	2002	伊春森工集团
212	FP23224	清翠森林公园	森林公园	省级	1678	1678.45	2002	伊春森工集团
213	FP23225	友好森林公园	森林公园	市级	2061	2091.54	2002	伊春森工集团
214	GP23226	黑龙江伊春花岗岩石林国家地质公园	地质公园	国家级	16357	16130.94	2004	伊春森工集团
215	GP23227	黑龙江嘉荫恐龙国家地质公园	地质公园	国家级	3070	3058.04	2001	地方林草系统
216	GP23228	黑龙江伊春小兴安岭国家地质公园	地质公园	国家级	36300	36278.62	2009	地方林草系统
217	WP23229	黑龙江新青国家湿地公园	湿地公园	国家级	4490	3896.41	2008	伊春森工集团
218	WP23230	黑龙江伊春茅兰河口国家湿地公园	湿地公园	国家级	5565.01	5522.5	2017	地方林草系统

序号	编码	名称	类型	级别	批复面积 (公顷)	落界面积 (公顷)	批建时间	行业归口
219	GP23231	黑龙江省仙翁山地质公园	地质公园	省级	1333	1310.2	2009	伊春森工集团
220	GP23232	黑龙江省五营地质公园	地质公园	省级	1588	1578.56	2002	伊春森工集团
221	GP23233	黑龙江省铁力花岗岩石林地质公园	地质公园	省级	978	958.89	2008	伊春森工集团
222	NR23235	黑龙江七星砬子东北虎自然保护区	自然保护区	国家级	55740	57860.11	2017	龙江森工集团
223	NR23236	黑龙江八岔岛国家级自然保护区	自然保护区	国家级	32014	30499.88	2003	地方林草系统
224	NR23237	黑龙江洪河国家级自然保护区	自然保护区	国家级	21835.7	23324.24	1984	地方林草系统
225	NR23238	黑龙江三环泡国家级自然保护区	自然保护区	国家级	27687	27824.02	1991	地方林草系统
226	NR23239	黑瞎子岛自然保护区	自然保护区	国家级	12417	12417.08	2014	地方林草系统
227	NR23240	黑龙江三江国家级自然保护区	自然保护区	国家级	198089	190787.96	2000	地方林草系统
228	NR23241	黑龙江佳木斯沿江湿地省级自然保护区	自然保护区	省级	15723	10107.25	2007	地方林草系统
229	NR23242	黑龙江桦川湿地省级自然保护区	自然保护区	省级	26333.34	26290.11	2004	地方林草系统
230	NR23243	黑龙江黑鱼泡湿地省级自然保护区	自然保护区	省级	22401	22061.54	2007	地方林草系统
231	NR23244	黑龙江勤得利鲟鳇鱼省级自然保护区	自然保护区	省级	40865.46	40844.7	1998	北大荒农垦集团公司
232	NR23245	黑龙江富锦沿江湿地省级自然保护区	自然保护区	省级	26797.48	25623.33	2008	地方林草系统
233	NR23246	黑龙江省乌苏里江省级自然保护区	自然保护区	省级	22839.72	22838.72	2001	北大荒农垦集团公司
234	NR23247	黑龙江苏木河市级自然保护区	自然保护区	市级	3025	3024.63	2000	地方林草系统
235	NR23248	黑龙江共和水库自然保护区	自然保护区	市级	16800	16986.48	2003	地方林草系统
236	NR23249	黑龙江南大肚子沟市级自然保护区	自然保护区	市级	1330	1358.85	2000	地方林草系统
237	NR23250	黑龙江大亮子河市级自然保护区	自然保护区	市级	7190	7189.6	2000	地方林草系统
238	NR23251	黑龙江木良林蛙市级自然保护区	自然保护区	市级	560	559.72	2000	地方林草系统

序号	编码	名称	类型	级别	批复面积 (公顷)	落界面积 (公顷)	批建时间	行业归口
239	NR23252	黑龙江省黑金河林蛙市级自然保护区	自然保护区	市级	660	660.97	2000	地方林草系统
240	NR23253	黑龙江团结林蛙市级自然保护区	自然保护区	市级	490	490.5	2000	地方林草系统
241	NR23254	黑龙江莲花河市级自然保护区	自然保护区	市级	20150	20099.6	2000	地方林草系统
242	NR23255	黑龙江富锦锦山沼泽市级自然保护区	自然保护区	市级	5445	5385.11	1991	地方林草系统
243	NR23256	黑龙江富锦择林沼泽市级自然保护区	自然保护区	市级	8986	8873.65	1991	地方林草系统
244	FP23257	黑龙江达勒国家森林公园	森林公园	国家级	7390	7388.9	2018	地方林草系统
245	FP23258	黑龙江七星峰国家森林公园	森林公园	国家级	15260	15284.76	2015	龙江森工集团
246	FP23259	黑龙江桦川国家森林公园	森林公园	国家级	7850.9	7835.48	2013	地方林草系统
247	FP23260	黑龙江大亮子河国家森林公园	森林公园	国家级	7133.33	7103.43	1992	地方林草系统
248	FP23261	黑龙江街津山国家森林公园	森林公园	国家级	13570	12758.8	1992	地方林草系统
249	FP23262	五顶山国家森林公园	森林公园	国家级	6651	8598.62	2001	地方林草系统
250	FP23263	黑龙江华夏东极国家森林公园	森林公园	国家级	3477.29	3357.45	1992	地方林草系统
251	FP23264	七星湖省级森林公园	森林公园	省级	20245	4758.33	2009	地方林草系统
252	FP23265	红旗森林公园	森林公园	省级	3602.12	3601.65	2004	龙江森工集团
253	FP23266	荷兰邨省级森林公园	森林公园	省级	3947	3273.14	2001	地方林草系统
254	WP23267	黑龙江同江三江口国家湿地公园	湿地公园	国家级	1131	1135.57	2003	地方林草系统
255	WP23268	黑龙江富锦国家湿地公园	湿地公园	国家级	2200	2184.45	2008	地方林草系统
256	WP23269	黑龙江黑瞎子岛国家湿地公园	湿地公园	国家级	3158	3368.04	2016	地方林草系统
257	NR23274	黑龙江倭肯河省级自然保护区	自然保护区	省级	7387	7279.17	2011	地方林草系统
258	NR23275	黑龙江西大圈省级自然保护区	自然保护区	省级	8754.4	8725.15	1998	地方林草系统

序号	编码	名称	类型	级别	批复面积 (公顷)	落界面积 (公顷)	批建时间	行业归口
259	NR23276	黑龙江七台河市石龙山市级自然保护区	自然保护区	市级	453.8	447.97	1999	地方林草系统
260	FP23277	石龙山国家森林公园	森林公园	国家级	6307.5	6195.7	1999	地方林草系统
261	FP23278	黑龙江勃利乌斯浑河国家森林公园	森林公园	国家级	17601	18635.08	2003	地方林草系统
262	WP23279	黑龙江七台河桃山湖国家湿地公园	湿地公园	国家级	2950	2952.1	2013	地方林草系统
263	GP23280	黑龙江省那丹哈达岭地质公园	地质公园	省级	2297	2274.18	2014	地方林草系统
264	WP23281	黑龙江七台河汪清湖省级湿地公园	湿地公园	省级	625	606.81	2017	地方林草系统
265	NR23282	黑龙江牡丹峰国家级自然保护区	自然保护区	国家级	19468	19769.29	1994	地方林草系统
266	NR23283	黑龙江小北湖国家级自然保护区	自然保护区	国家级	20834	20887.37	2012	地方林草系统
267	NR23284	黑龙江穆棱东北红豆杉国家级自然保护区	自然保护区	国家级	35648	34102.17	2009	地方林草系统
268	NR23285	黑龙江老爷岭东北虎国家级自然保护区	自然保护区	国家级	72162.92	72114.41	2014	地方林草系统
269	NR23286	黑龙江九龙沟省级自然保护区	自然保护区	省级	11073	11036.27	2014	地方林草系统
270	NR23287	黑龙江海林市莲花湖省级自然保护区	自然保护区	省级	182145.7	181323.65	1997	地方林草系统
271	NR23288	黑龙江镜泊湖省级自然保护区	自然保护区	省级	107569	144411.82	1980	地方林草系统
272	NR23289	黑龙江六峰湖省级自然保护区	自然保护区	省级	6582.96	6562.88	1996	地方林草系统
273	NR23290	黑龙江东宁乌青山省级自然保护区	自然保护区	省级	17960.71	17948.91	2011	地方林草系统
274	NR23291	黑龙江绥芬河金家沟自然保护区	自然保护区	县级	2080	2086.1	2002	地方林草系统
275	NR23292	黑龙江东宁国防林县级自然保护区	自然保护区	县级	36387.65	36360.95	2002	地方林草系统
276	NR23293	黑龙江东宁松茸县级自然保护区	自然保护区	县级	12042.55	12030.07	2002	地方林草系统
277	NR23294	黑龙江绥芬河大马哈鱼、滩头鱼自然保护区	自然保护区	县级	12926.16	12891.52	2007	地方林草系统
278	NR23295	黑龙江绥阳林业局野生刺五加自然保护区	自然保护区	县级	7771.05	7758.1	2001	龙江森工集团

序号	编码	名称	类型	级别	批复面积 (公顷)	落界面积 (公顷)	批建时间	行业归口
279	FP23296	牡丹峰国家级森林公园	森林公园	国家级	19468	19769.24	1992	地方林草系统
280	FP23297	三道关国家森林公园	森林公园	国家级	8000	7037.1	1999	地方林草系统
281	FP23298	绥芬河国家森林公园	森林公园	国家级	971	957.3	2019	地方林草系统
282	FP23299	黑龙江夹皮沟国家森林公园	森林公园	国家级	130242	130178.99	2003	龙江森工集团
283	FP23300	威虎山国家森林公园	森林公园	国家级	414756	418616.83	1993	龙江森工集团
284	FP23301	火山口国家森林公园	森林公园	国家级	66913	66215.32	1992	地方林草系统
285	FP23302	镜泊湖国家森林公园	森林公园	国家级	316459	315729.48	2003	龙江森工集团
286	FP23303	六峰山国家森林公园	森林公园	国家级	34640	34482.36	2015	龙江森工集团
287	FP23304	黑龙江神洞山国家森林公园	森林公园	国家级	6978	6996.61	2017	地方林草系统
288	FP23305	雪乡国家森林公园	森林公园	国家级	185899.7	185900.94	2001	龙江森工集团
289	FP23306	龙虎山省级森林公园	森林公园	省级	3261	3662.6	2009	地方林草系统
290	FP23307	小天桥森林公园	森林公园	省级	4034.27	4031.85	2018	龙江森工集团
291	GP23308	黑龙江镜泊湖国家地质公园	地质公园	国家级	140000	148595.95	2005	地方林草系统
292	WP23309	黑龙江牡丹江沿江国家湿地公园	湿地公园	国家级	858.03	857.97	2015	地方林草系统
293	WP23310	黑龙江西安区海浪河国家湿地公园	湿地公园	国家级	636.28	636.25	2015	地方林草系统
294	WP23311	黑龙江大海林二浪河国家湿地公园	湿地公园	国家级	2381.32	2392.5	2016	龙江森工集团
295	WP23312	黑龙江白桦川国家湿地公园	湿地公园	国家级	8571	8575.71	2012	地方林草系统
296	WP23313	黑龙江穆稜雷锋河国家湿地公园	湿地公园	国家级	1097.05	1174.89	2017	地方林草系统
297	WP23314	黑龙江绥阳国家湿地公园	湿地公园	国家级	2396.58	6252.67	2015	龙江森工集团
298	WP23315	黑龙江东宁绥芬河国家湿地公园	湿地公园	国家级	6247.75	2392.79	2014	地方林草系统

序号	编码	名称	类型	级别	批复面积 (公顷)	落界面积 (公顷)	批建时间	行业归口
299	WP23316	黑龙江东京城镜泊湖源头国家湿地公园	湿地公园	国家级	4300	4304.91	2015	龙江森工集团
300	GP23317	黑龙江省海林莲花湖地质公园	地质公园	省级	37452	37509.77	2005	地方林草系统
301	GP23318	黑龙江省宁安火山口地质公园	地质公园	省级	22500	22507.49	2005	地方林草系统
302	GP23319	黑龙江省东宁洞庭峡谷地质公园	地质公园	省级	15985.28	15978.5	2017	地方林草系统
303	WP23320	林口六合省级湿地公园	湿地公园	省级	312.05	311.67	2014	地方林草系统
304	NR23323	黑龙江公别拉河国家级自然保护区	自然保护区	国家级	47983	47970.32	2016	地方林草系统
305	NR23324	黑龙江胜山国家级自然保护区	自然保护区	国家级	60000	60306.62	2007	地方林草系统
306	NR23325	黑龙江中央站黑嘴松鸡国家级自然保护区	自然保护区	国家级	46743	47773.24	2006	地方林草系统
307	NR23326	黑龙江翠北湿地国家级自然保护区	自然保护区	国家级	27730	27739.48	2001	伊春森工集团
308	NR23327	黑龙江大沾河湿地国家级自然保护区	自然保护区	国家级	211618	211228.86	2010	龙江森工集团
309	NR23328	黑龙江红星湿地国家级自然保护区	自然保护区	国家级	111995	114761.93	2001	伊春森工集团
310	NR23329	黑龙江友好国家级自然保护区	自然保护区	国家级	60687	60720.57	2012	伊春森工集团
311	NR23330	黑龙江五大连池国家级自然保护区	自然保护区	国家级	100977	99859.69	1980	地方林草系统
312	NR23331	黑龙江刺尔滨河省级自然保护区	自然保护区	省级	38876.73	38844.26	2018	地方林草系统
313	NR23332	黑龙江门鲁河省级自然保护区	自然保护区	省级	28482.63	28465.69	2006	地方林草系统
314	NR23333	黑龙江都尔滨河省级自然保护区	自然保护区	省级	22216.76	22223.89	2011	地方林草系统
315	NR23334	黑龙江干岔子省级自然保护区	自然保护区	省级	27636.56	27508.5	2011	地方林草系统
316	NR23335	黑龙江库尔滨河湿地省级自然保护区	自然保护区	省级	67354.33	67199.62	2018	伊春森工集团
317	NR23336	黑龙江逊别拉河省级自然保护区	自然保护区	省级	7012.17	7011.29	1982	地方林草系统
318	NR23337	黑龙江平山省级自然保护区	自然保护区	省级	21228.53	21226.44	2018	地方林草系统

序号	编码	名称	类型	级别	批复面积 (公顷)	落界面积 (公顷)	批建时间	行业归口
319	NR23338	黑龙江孙吴红旗湿地省级自然保护区	自然保护区	省级	21584.47	21326.87	2018	地方林草系统
320	NR23339	黑龙江北安省级自然保护区	自然保护区	省级	36221.72	36213.12	2006	地方林草系统
321	NR23340	黑龙江南北河省级自然保护区	自然保护区	省级	126691	126653.52	2002	龙江森工集团
322	NR23341	黑龙江山口省级自然保护区	自然保护区	省级	99265.53	99065.88	2002	龙江森工集团
323	NR23342	黑龙江引龙河省级自然保护区	自然保护区	省级	24202.88	24197.53	2011	地方林草系统
324	NR23343	黑河市女雅通岛市级自然保护区	自然保护区	市级	210	211.03	2006	地方林草系统
325	NR23344	黑龙江科洛河市级自然保护区	自然保护区	市级	3152.02	3148.03	1996	北大荒农垦集团公司
326	NR23345	黑龙江逊克车陆弯子自然保护区	自然保护区	市级	400	405.83	1996	地方林草系统
327	NR23346	黑龙江沾河自然保护区	自然保护区	县级	2468.4	2602.79	2001	北大荒农垦集团公司
328	NR23347	黑龙江青石岭县级自然保护区	自然保护区	县级	4636	4312.66	1997	北大荒农垦集团公司
329	NR23348	黑龙江王老好河县级自然保护区	自然保护区	县级	1476	1476.28	2005	北大荒农垦集团公司
330	NR23349	黑龙江二龙山跃进水库自然保护区	自然保护区	县级	947.25	946.6	1996	北大荒农垦集团公司
331	FP23350	大沾河国家森林公园	森林公园	国家级	16300	16185.71	2002	龙江森工集团
332	FP23351	胜山要塞国家森林公园	森林公园	国家级	13828	12464.86	2004	地方林草系统
333	FP23352	五大连池国家森林公园	森林公园	国家级	12380	12549.89	1995	地方林草系统
334	FP23353	黑河市爱辉省级森林公园	森林公园	省级	720	738.16	2002	地方林草系统
335	FP23354	高峰森林公园	森林公园	省级	580	594.76	1992	地方林草系统
336	FP23355	黑龙江科洛火山省级森林公园	森林公园	省级	2063	2004.59	2017	地方林草系统
337	FP23356	东山省级森林公园	森林公园	省级	1717.57	1717.52	1992	地方林草系统
338	GP23357	黑龙江山口地质公园	地质公园	国家级	63696	63588.51	2014	龙江森工集团

序号	编码	名称	类型	级别	批复面积 (公顷)	落界面积 (公顷)	批建时间	行业归口
339	GP23358	黑龙江五大连池火山地貌国家地质公园	地质公园	国家级	72000	68655.08	2001	地方林草系统
340	WP23359	黑龙江爱辉刺尔滨河国家湿地公园	湿地公园	国家级	5826.41	5920.08	2017	地方林草系统
341	WP23360	黑龙江黑河坤河国家湿地公园	湿地公园	国家级	1005.19	1013.36	2016	地方林草系统
342	WP23361	黑龙江红星霍吉河国家湿地公园	湿地公园	国家级	6468.17	8027.67	2013	伊春森工集团
343	WP23362	黑龙江北安乌裕尔河国家湿地公园	湿地公园	国家级	1453.8	1421.17	2015	地方林草系统
344	GP23363	黑龙江省红星火山岩地质公园	地质公园	省级	168500	167610.51	2009	伊春森工集团
345	WP23364	嫩江圈河省级湿地公园	湿地公园	省级	439.7	415.95	2012	地方林草系统
346	WP23365	黑龙江五大连池省级湿地公园	湿地公园	省级	408	401.86	2016	地方林草系统
347	NR23369	黑龙江明水国家级自然保护区	自然保护区	国家级	30840	30531.98	2013	地方林草系统
348	NR23370	黑龙江西洼荒湿地省级自然保护区	自然保护区	省级	10314	10298.23	1990	地方林草系统
349	NR23371	黑龙江兰远草原省级自然保护区	自然保护区	省级	15750	15729.72	2011	地方林草系统
350	NR23372	黑龙江双宝山省级自然保护区	自然保护区	省级	21254	21200.99	2008	地方林草系统
351	NR23373	黑龙江双岔河湿地省级自然保护区	自然保护区	省级	10360	10701.06	2009	地方林草系统
352	NR23374	黑龙江绥棱努敏河省级自然保护区	自然保护区	省级	49930.51	49847.82	2018	龙江森工集团
353	NR23375	黑龙江东湖湿地省级自然保护区	自然保护区	省级	14614.14	14589.38	2000	地方林草系统
354	NR23376	黑龙江肇东沿江省级自然保护区	自然保护区	省级	33259.48	33292.36	2003	地方林草系统
355	NR23377	黑龙江扎音河湿地省级自然保护区	自然保护区	省级	21851.59	21906.33	1994	地方林草系统
356	NR23378	青冈新村自然保护区	自然保护区	市级	6881	6955.72	2006	地方林草系统
357	NR23379	望奎县庙山自然保护区	自然保护区	县级	1600	1602.01	2000	地方林草系统
358	NR23380	兰西县拉哈山自然保护区	自然保护区	县级	5766.47	5521.27	1998	地方林草系统

序号	编码	名称	类型	级别	批复面积 (公顷)	落界面积 (公顷)	批建时间	行业归口
359	NR23381	黑龙江庆安北盖自然保护区	自然保护区	县级	1525	1538.38	1999	地方林草系统
360	NR23382	黑龙江庆安柳河县级自然保护区	自然保护区	县级	3514	3494.33	1989	地方林草系统
361	NR23383	明水县爱国水库自然保护区	自然保护区	县级	204	203.97	1999	地方林草系统
362	NR23384	黑龙江绥棱县四海店林木县级自然保护区	自然保护区	县级	350	343.53	2017	地方林草系统
363	NR23385	肇东市宋站草原市级自然保护区	自然保护区	市级	10430.86	10435.26	1999	地方林草系统
364	NR23386	育新林场自然保护区	自然保护区	县级	2300.9	2286.38	1997	地方林草系统
365	FP23387	望龙山国家森林公园	森林公园	国家级	2152	2149.81	2001	地方林草系统
366	FP23388	黑龙江大青观国家森林公园	森林公园	国家级	5591	5610.44	2017	地方林草系统
367	FP23389	拉哈山省级森林公园	森林公园	省级	7400	7652.98	2008	地方林草系统
368	FP23390	白马石森林公园	森林公园	省级	6876.56	6874.2	2002	龙江森工集团
369	FP23391	七一森林公园	森林公园	省级	1691.89	1686.52	2003	龙江森工集团
370	FP23392	黑龙江海伦市国家森林公园	森林公园	省级	2095	2727.82	2010	地方林草系统
371	GP23393	黑龙江青冈猛犸象地质公园	地质公园	国家级	2358	2363.57	2018	地方林草系统
372	WP23394	黑龙江兰西呼兰河国家湿地公园	湿地公园	国家级	2455.17	2505.67	2016	地方林草系统
373	WP23395	黑龙江青冈靖河国家湿地公园	湿地公园	国家级	537.4	525.66	2014	地方林草系统
374	WP23396	黑龙江安达古大湖国家湿地公园	湿地公园	国家级	4850.1	4889.58	2013	地方林草系统
375	WP23397	黑龙江肇岳山国家湿地公园	湿地公园	国家级	235.37	235.07	2001	地方林草系统
376	WP23398	黑龙江肇东千鹤岛省级湿地公园	湿地公园	省级	370	508.68	2017	地方林草系统
377	NR23401	黑龙江北极村国家级自然保护区	自然保护区	国家级	137553	137281.61	2016	大兴安岭林业集团公司
378	NR23402	黑龙江岭峰国家级自然保护区	自然保护区	国家级	68373	68320.67	2017	大兴安岭林业集团公司

序号	编码	名称	类型	级别	批复面积 (公顷)	落界面积 (公顷)	批建时间	行业归口
379	NR23403	黑龙江多布库尔国家级自然保护区	自然保护区	国家级	128959	129175.54	2012	大兴安岭林业集团公司
380	NR23404	黑龙江南瓮河国家级自然保护区	自然保护区	国家级	229523	229357.39	2003	大兴安岭林业集团公司
381	NR23405	黑龙江呼中国家级自然保护区	自然保护区	国家级	167213	167315.8	2013	大兴安岭林业集团公司
382	NR23406	黑龙江绰纳河国家级自然保护区	自然保护区	国家级	105580	105389.26	2012	大兴安岭林业集团公司
383	NR23407	黑龙江盘中国家级自然保护区	自然保护区	国家级	55074	55054.72	2017	大兴安岭林业集团公司
384	NR23408	黑龙江双河国家级自然保护区	自然保护区	国家级	88849	88830.87	2008	大兴安岭林业集团公司
385	NR23409	黑龙江漠河笃斯越橘省级自然保护区	自然保护区	省级	27829	27857.45	2013	大兴安岭林业集团公司
386	NR23410	黑龙江常青省级自然保护区	自然保护区	省级	82741	82476.7	2015	大兴安岭林业集团公司
387	NR23411	黑龙江呼源钻天柳省级自然保护区	自然保护区	省级	34954	34653.54	2016	大兴安岭林业集团公司
388	NR23412	黑龙江呼玛河省级自然保护区	自然保护区	省级	52050	19724.93	2007	地方林草系统
389	NR23413	黑龙江盘古河省级自然保护区	自然保护区	省级	40783	40762.78	2014	地方林草系统
390	NR23414	大兴安岭额木尔河入江口湿地地级自然保护区	自然保护区	市级	27341	27099.94	2020	大兴安岭林业集团公司
391	NR23415	大兴安岭额木尔河湿地地级自然保护区	自然保护区	市级	24627.9	24542.09	2020	大兴安岭林业集团公司
392	NR23416	大兴安岭金沟地级自然保护区	自然保护区	市级	10281	10274.9	2020	大兴安岭林业集团公司
393	NR23417	大兴安岭门都里河湿地地级自然保护区	自然保护区	市级	20001	19965.41	2020	大兴安岭林业集团公司
394	NR23418	大兴安岭依西地级自然保护区	自然保护区	市级	20038	20085.29	2020	大兴安岭林业集团公司
395	NR23419	大兴安岭北庆貂熊地级自然保护区	自然保护区	市级	50484.86	50683.36	2020	大兴安岭林业集团公司
396	NR23420	大兴安岭罕诺河湿地地级自然保护区	自然保护区	市级	179077.5	178823.03	2020	大兴安岭林业集团公司
397	NR23421	大兴安岭那都里河湿地地级自然保护区	自然保护区	市级	168713	168526.1	2020	大兴安岭林业集团公司
398	NR23422	大兴安岭那源涉禽候鸟地级自然保护区	自然保护区	市级	21159.34	21147.22	2020	大兴安岭林业集团公司

序号	编码	名称	类型	级别	批复面积 (公顷)	落界面积 (公顷)	批建时间	行业归口
399	NR23423	大兴安岭塔河源头湿地地级自然保护区	自然保护区	市级	58343.5	57921.33	2020	大兴安岭林业集团公司
400	NR23424	大兴安岭新林大青山泥炭藓湿地地级自然保护区	自然保护区	市级	82843	82811.56	2020	大兴安岭林业集团公司
401	NR23425	大兴安岭呼中原麝地级自然保护区	自然保护区	市级	60846	60913.47	2020	大兴安岭林业集团公司
402	NR23426	大兴安岭嘎啦河湿地地级自然保护区	自然保护区	市级	69393	69096.6	2018	地方林草系统
403	NR23427	大兴安岭哈拉巴奇湿地地级自然保护区	自然保护区	市级	28009.7	28924.4	2020	大兴安岭林业集团公司
404	NR23428	大兴安岭湖通河地级自然保护区	自然保护区	市级	23476.7	23510.26	2020	大兴安岭林业集团公司
405	NR23429	大兴安岭倭勒根河湿地地级自然保护区	自然保护区	市级	21611.2	21499.68	2020	大兴安岭林业集团公司
406	NR23430	大兴安岭盘古河泥炭藓湿地地级自然保护区	自然保护区	市级	52946	52994.46	2020	大兴安岭林业集团公司
407	NR23431	大兴安岭塔林地级自然保护区	自然保护区	市级	22896	22303.58	2020	大兴安岭林业集团公司
408	NR23432	大兴安岭吴家碑尼河地级自然保护区	自然保护区	市级	10893	10918.14	2020	大兴安岭林业集团公司
409	NR23433	大兴安岭秀峰地级自然保护区	自然保护区	市级	35579	33358.76	2020	大兴安岭林业集团公司
410	FP23434	北极村国家森林公园	森林公园	国家级	36376	36406.91	2013	地方林草系统
411	FP23435	黑龙江加格达奇国家森林公园	森林公园	国家级	14632.1	14582.47	2008	大兴安岭林业集团公司
412	FP23436	黑龙江呼中国家森林公园	森林公园	国家级	115340.27	115334.3	2005	大兴安岭林业集团公司
413	FP23437	黑龙江札林库尔国家森林公园	森林公园	国家级	25657	26777.4	2018	大兴安岭林业集团公司
414	GP23438	黑龙江漠河地质公园	地质公园	国家级	7800	8007.61	2019	地方林草系统
415	WP23439	黑龙江大兴安岭阿木尔国家湿地公园	湿地公园	国家级	2941.84	3238.23	2017	大兴安岭林业集团公司
416	WP23440	黑龙江漠河大林河国家湿地公园	湿地公园	国家级	3626.4	3839.05	2019	大兴安岭林业集团公司
417	WP23441	黑龙江大兴安岭漠河九曲十八湾国家湿地公园	湿地公园	国家级	3459	4925.57	2017	大兴安岭林业集团公司
418	WP23442	黑龙江加格达奇甘河国家湿地公园	湿地公园	国家级	2152.2	2140.99	2017	大兴安岭林业集团公司

序号	编码	名称	类型	级别	批复面积 (公顷)	落界面积 (公顷)	批建时间	行业归口
419	WP23443	黑龙江大兴安岭斡都河国家湿地公园	湿地公园	国家级	7765	7499.51	2013	大兴安岭林业集团公司
420	WP23444	黑龙江大兴安岭古里河国家湿地公园	湿地公园	国家级	28702	28671.19	2017	大兴安岭林业集团公司
421	WP23445	黑龙江呼中呼玛河源国家湿地公园	湿地公园	国家级	3156	3155.86	2019	大兴安岭林业集团公司
422	WP23446	黑龙江大兴安岭双河源国家湿地公园	湿地公园	国家级	8712	8705.38	2017	大兴安岭林业集团公司
423	WP23447	黑龙江十八站呼玛河国家湿地公园	湿地公园	国家级	17926	17671.99	2016	大兴安岭林业集团公司
424	WP23448	黑龙江塔河固奇谷国家湿地公园	湿地公园	国家级	3974	3960.74	2018	地方林草系统
425	GP23449	黑龙江省大兴安岭呼中苍山石林地质公园	地质公园	省级	3612	3373.87	2016	大兴安岭林业集团公司
426	WP23450	黑龙江大兴安岭新林奥库萨卡埃河地级湿地公园	湿地公园	市级	4727.7	4717.19	2018	大兴安岭林业集团公司
427	SH23001	五常龙凤山风景名胜区	风景名胜区	省级	244.32	244.32	1994	地方林草系统
428	SH23002	延寿县延寿山庄风景名胜区	风景名胜区	省级	10371.96	10371.96	1994	地方林草系统
429	SH23003	宾县二龙山风景名胜区	风景名胜区	省级	3596.45	3596.45	1989	地方林草系统
430	SH23004	依兰丹清河风景名胜区	风景名胜区	省级	12998.29	12998.29	1989	地方林草系统
431	SH23005	哈尔滨横头山风景名胜区	风景名胜区	省级	8771.46	8771.46	2011	地方林草系统
432	SH23006	方正双龙双凤风景名胜区	风景名胜区	省级	6203.35	6203.35	2014	地方林草系统
433	SH23007	哈尔滨太阳岛风景名胜区	风景名胜区	国家级	4147.5	4147.5	2009	地方林草系统
434	SH23008	省森工总局亚布力风景名胜区	风景名胜区	省级	5747.86	5747.86	2011	龙江森工集团
435	SH23009	哈尔滨天恒山风景名胜区	风景名胜区	省级	2035.27	2035.27	2012	地方林草系统
436	SH23010	齐齐哈尔碾子山风景名胜区	风景名胜区	省级	14.01	14.01	2004	地方林草系统
437	SH23011	齐齐哈尔明月岛风景名胜区	风景名胜区	省级	786.39	786.39	1994	地方林草系统
438	SH23012	齐齐哈尔扎龙风景名胜区	风景名胜区	省级	218543.26	218543.26	2004	地方林草系统

序号	编码	名称	类型	级别	批复面积 (公顷)	落界面积 (公顷)	批建时间	行业归口
439	SH23013	虎林市虎头风景名胜区	风景名胜区	省级	2062.22	2062.22	2004	地方林草系统
440	SH23014	鸡东哈达河风景名胜区	风景名胜区	省级	28187.97	28187.97	1994	地方林草系统
441	SH23015	密山兴凯湖风景名胜区	风景名胜区	省级	40879.88	40879.88	1989	地方林草系统
442	SH23016	萝北县名山风景名胜区	风景名胜区	省级	1432.36	1432.36	2004	地方林草系统
443	SH23017	双鸭山市大顶子山风景名胜区	风景名胜区	省级	508.31	508.31	2005	地方林草系统
444	SH23018	双鸭山市喀尔喀山风景名胜区	风景名胜区	省级	10888.89	10888.89	2005	地方林草系统
445	SH23019	双鸭山市乌苏里江风景名胜区	风景名胜区	省级	1022.22	1022.22	2005	地方林草系统
446	SH23020	肇源县大庙风景名胜区	风景名胜区	省级	81.55	81.55	2004	地方林草系统
447	SH23021	伊春市五营风景名胜区	风景名胜区	省级	37843.31	37843.31	2005	伊春森工集团
448	SH23022	伊春市石林风景名胜区	风景名胜区	省级	18862.04	18862.04	2005	伊春森工集团
449	SH23023	铁力桃山名胜风景区	风景名胜区	省级	3932.08	3932.08	1989	伊春森工集团
450	SH23024	抚远县华夏东极风景名胜区	风景名胜区	省级	2700.68	2700.68	2004	地方林草系统
451	SH23025	佳木斯柳树岛风景名胜区	风景名胜区	省级	1023.32	1023.32	1994	地方林草系统
452	SH23026	同江市街津口风景名胜区	风景名胜区	省级	16607.45	16607.45	2004	地方林草系统
453	SH23027	佳木斯四丰山风景名胜区	风景名胜区	省级	1248.75	1248.75	1994	地方林草系统
454	SH23028	勃利吉兴河风景名胜区	风景名胜区	省级	668.52	668.52	1994	地方林草系统
455	SH23029	海林莲花湖风景名胜区	风景名胜区	省级	191790.81	191790.81	1994	地方林草系统
456	SH23030	省森工总局黑龙江省雪乡原始林风景名胜区	风景名胜区	省级	135013.36	135013.36	2012	龙江森工集团
457	SH23031	镜泊湖风景名胜区	风景名胜区	国家级	171209.59	171209.59	1982	地方林草系统
458	SH23032	黑河市瑷珲古城风景名胜区	风景名胜区	省级	253.06	253.06	2004	地方林草系统

序号	编码	名称	类型	级别	批复面积 (公顷)	落界面积 (公顷)	批建时间	行业归口
459	SH23033	五大连池市山口湖风景名胜区	风景名胜区	省级	14738.65	14738.65	2004	地方林草系统
460	SH23034	五大连池风景名胜区	风景名胜区	国家级	94888.66	94888.66	1982	地方林草系统
461	SH23035	大沾河风景名胜区	风景名胜区	国家级	13896.41	13896.41	2017	地方林草系统
462	SH23036	黑河卧牛湖风景名胜区	风景名胜区	省级	2139.36	2139.36	1994	地方林草系统
463	SH23037	庆安县柳河风景名胜区	风景名胜区	省级	710.69	710.69	2004	北大荒农垦集团公司
464	SH23038	漠河神州北极风景名胜区	风景名胜区	省级	11024.69	11024.69	2004	地方林草系统

3. 整合优化后自然保护地名录

序号	编码	名称	类型	级别	总面积 (公顷)	核心保护区 面积(公顷)	一般控制区 面积(公顷)	行业归口
1	ZZ-NR23001	黑龙江平顶山国家级自然保护区	自然保护区	国家级	23174.15	14810.41	8363.74	龙江森工集团
2	ZZ-NR23002	黑龙江哈尔滨哈东沿江自然保护区	自然保护区	地方级	26129.05	19726.41	6402.64	地方林草系统
3	ZZ-NR23004	黑龙江哈尔滨山河林蛙自然保护区	自然保护区	地方级	865.27	461.78	403.49	地方林草系统
4	ZZ-NR23005	黑龙江哈尔滨松峰山自然保护区	自然保护区	地方级	971.18	610.29	360.89	地方林草系统
5	ZZ-NR23006	黑龙江哈尔滨拉林河口自然保护区	自然保护区	地方级	15759.85	12574.15	3185.7	地方林草系统
6	ZZ-WP23007	黑龙江哈尔滨依兰安兴湿地公园	湿地公园	地方级	816.97		816.97	地方林草系统
7	ZZ-NR23008	黑龙江哈尔滨蚂蚁河三角洲自然保护区	自然保护区	地方级	11897.88	8379.47	3518.41	地方林草系统
8	ZZ-NR23009	黑龙江方正蝴蝶岭自然保护区	自然保护区	地方级	10697.52	8491.99	2205.53	龙江森工集团
9	ZZ-NR23010	黑龙江哈尔滨宾县巴彦沿江自然保护区	自然保护区	地方级	18915.71	12732.09	6183.62	地方林草系统
10	ZZ-NR23012	黑龙江哈尔滨龙口自然保护区	自然保护区	地方级	6446.2	4879.61	1566.59	地方林草系统
11	ZZ-NR23013	黑龙江清河响水河自然保护区	自然保护区	地方级	20996.99	12750.43	8246.56	龙江森工集团
12	ZZ-NR23014	黑龙江哈尔滨黑龙宫自然保护区	自然保护区	地方级	2616.43	2386.38	230.05	地方林草系统
13	ZZ-NR23015	黑龙江苇河鹰嘴峰自然保护区	自然保护区	地方级	13397.22	11593.47	1803.75	龙江森工集团
14	ZZ-NR23016	黑龙江哈尔滨龙凤湖自然保护区	自然保护区	地方级	14346	9538.22	4807.78	地方林草系统
15	ZZ-FP23019	黑龙江呼兰国家级森林公园	森林公园	国家级	2735.47		2735.47	地方林草系统
16	ZZ-FP23020	黑龙江金龙山国家级森林公园	森林公园	国家级	8340.61		8340.61	地方林草系统
17	ZZ-FP23021	黑龙江金泉国家级森林公园	森林公园	国家级	2890.56		2890.56	地方林草系统
18	ZZ-FP23022	黑龙江丹清河国家级森林公园	森林公园	国家级	2084.41		2084.41	地方林草系统

序号	编码	名称	类型	级别	总面积 (公顷)	核心保护区 面积(公顷)	一般控制区 面积(公顷)	行业归口
19	ZZ-FP23023	黑龙江双子山国家级森林公园	森林公园	国家级	4565.52		4565.52	地方林草系统
20	ZZ-FP23024	黑龙江方正龙山国家级森林公园	森林公园	国家级	63880.11		63880.11	龙江森工集团
21	ZZ-FP23025	黑龙江香炉山国家级森林公园	森林公园	国家级	3721.62		3721.62	地方林草系统
22	ZZ-FP23026	黑龙江长寿国家级森林公园	森林公园	国家级	2573.2		2573.2	地方林草系统
23	ZZ-FP23027	黑龙江驿马山国家级森林公园	森林公园	国家级	489.57		489.57	地方林草系统
24	ZZ-FP23028	黑龙江小兴安岭红松林国家级森林公园	森林公园	国家级	90485.2		90485.2	龙江森工集团
25	ZZ-FP23029	黑龙江乌龙国家级森林公园	森林公园	国家级	18952.57		18952.57	地方林草系统
26	ZZ-FP23030	黑龙江兴隆国家级森林公园	森林公园	国家级	27734.96		27734.96	龙江森工集团
27	ZZ-FP23031	黑龙江长寿山国家级森林公园	森林公园	国家级	14120.81		14120.81	地方林草系统
28	ZZ-FP23032	黑龙江八里湾国家级森林公园	森林公园	国家级	33332.96		33332.96	龙江森工集团
29	ZZ-FP23033	黑龙江亚布力国家级森林公园	森林公园	国家级	5990.48		5990.48	龙江森工集团
30	ZZ-FP23034	黑龙江一面坡国家级森林公园	森林公园	国家级	14228.88		14228.88	地方林草系统
31	ZZ-FP23035	黑龙江凤凰山国家级森林公园	森林公园	国家级	36689.82		36689.82	龙江森工集团
32	ZZ-NR23036	黑龙江大峡谷国家级自然保护区	自然保护区	国家级	41897.43	17242.35	24655.08	龙江森工集团
33	ZZ-FP23037	黑龙江龙凤国家级森林公园	森林公园	国家级	2256.43		2256.43	地方林草系统
34	ZZ-FP23038	黑龙江哈尔滨山河森林公园	森林公园	地方级	2012.19		2012.19	地方林草系统
35	ZZ-FP23039	黑龙江野鹿神森林公园	森林公园	地方级	2517.31		2517.31	龙江森工集团
36	ZZ-FP23041	黑龙江哈尔滨骆驼峰森林公园	森林公园	地方级	4305.48		4305.48	地方林草系统
37	ZZ-FP23042	黑龙江哈尔滨铍子山森林公园	森林公园	地方级	3944.27		3944.27	地方林草系统
38	ZZ-FP23043	黑龙江哈尔滨帽儿山森林公园	森林公园	地方级	21314.08		21314.08	地方林草系统

序号	编码	名称	类型	级别	总面积 (公顷)	核心保护区 面积(公顷)	一般控制区 面积(公顷)	行业归口
39	ZZ-GP23044	黑龙江鸡冠山国家级地质公园	地质公园	国家级	3769.2		3769.2	龙江森工集团
40	ZZ-WP23046	黑龙江阿什河国家级湿地公园	湿地公园	国家级	226.25		226.25	地方林草系统
41	ZZ-WP23047	黑龙江白渔泡国家级湿地公园	湿地公园	国家级	121.96		121.96	地方林草系统
42	ZZ-WP23048	黑龙江阿勒锦岛国家级湿地公园	湿地公园	国家级	411.42		411.42	地方林草系统
43	ZZ-WP23049	黑龙江太阳岛国家级湿地公园	湿地公园	国家级	6722.29		6722.29	地方林草系统
44	ZZ-WP23050	黑龙江松北国家级湿地公园	湿地公园	国家级	100.33		100.33	地方林草系统
45	ZZ-WP23051	黑龙江呼兰河口国家级湿地公园	湿地公园	国家级	679.63		679.63	地方林草系统
46	ZZ-WP23054	黑龙江巴彦江湾国家级湿地公园	湿地公园	国家级	646.12		646.12	地方林草系统
47	ZZ-WP23055	黑龙江木兰松花江国家级湿地公园	湿地公园	国家级	428.4		428.4	地方林草系统
48	ZZ-WP23056	黑龙江白杨木河国家级湿地公园	湿地公园	国家级	2664.81		2664.81	龙江森工集团
49	ZZ-WP23057	黑龙江二龙潭国家级湿地公园	湿地公园	国家级	1298.76		1298.76	地方林草系统
50	ZZ-WP23058	黑龙江蚂蚁河国家级湿地公园	湿地公园	国家级	355.3		355.3	地方林草系统
51	ZZ-WP23059	黑龙江蚂蚁河国家级湿地公园	湿地公园	国家级	512.82		512.82	地方林草系统
52	ZZ-WP23060	黑龙江亚布力红星河国家级湿地公园	湿地公园	国家级	7349.56		7349.56	龙江森工集团
53	ZZ-GP23063	黑龙江哈尔滨宾县大青山地质公园	地质公园	地方级	2997.01		2997.01	地方林草系统
54	ZZ-WP23067	黑龙江哈尔滨运粮河湿地公园	湿地公园	地方级	151.07		151.07	地方林草系统
55	ZZ-WP23071	黑龙江清河半截河湿地公园	湿地公园	地方级	575.05		575.05	龙江森工集团
56	ZZ-WP23072	黑龙江苇沙河湿地公园	湿地公园	地方级	1112.97		1112.97	龙江森工集团
57	ZZ-NR23077	黑龙江扎龙国家级自然保护区	自然保护区	国家级	206608.88	138947.67	67661.21	地方林草系统
58	ZZ-NR23078	黑龙江乌裕尔河国家级自然保护区	自然保护区	国家级	96487.12	67459.38	29027.74	地方林草系统

序号	编码	名称	类型	级别	总面积 (公顷)	核心保护区 面积(公顷)	一般控制区 面积(公顷)	行业归口
59	ZZ-NR23079	黑龙江仙洞山梅花鹿国家级自然保护区	自然保护区	国家级	3064.82	2933.6	131.22	地方林草系统
60	ZZ-NR23080	黑龙江齐齐哈尔沿江自然保护区	自然保护区	地方级	29481.31	21827.06	7654.25	地方林草系统
61	ZZ-NR23081	黑龙江齐齐哈尔哈拉海自然保护区	自然保护区	地方级	14432.81	11223.38	3209.43	北大荒农垦集团公司
62	ZZ-NR23082	黑龙江齐齐哈尔龙江哈拉海自然保护区	自然保护区	地方级	20259.15	13420.22	6838.93	地方林草系统
63	ZZ-NR23084	黑龙江齐齐哈尔二龙涛湿自然保护区	自然保护区	地方级	9271.28	5654.09	3617.19	地方林草系统
64	ZZ-NR23085	黑龙江齐齐哈尔双阳河自然保护区	自然保护区	地方级	13062.5	10893.14	2169.36	地方林草系统
65	ZZ-NR23086	黑龙江齐齐哈尔讷谟尔河自然保护区	自然保护区	地方级	39918.48	24933.8	14984.68	地方林草系统
66	ZZ-WP23088	黑龙江齐齐哈尔音河水库湿地公园	湿地公园	地方级	2696.83		2696.83	地方林草系统
67	ZZ-NR23091	黑龙江齐齐哈尔鹿角湖梅花鹿自然保护区	自然保护区	地方级	5258.09	5258.09	0	地方林草系统
68	ZZ-FP23092	黑龙江碾子山国家级森林公园	森林公园	国家级	2266.04		2266.04	地方林草系统
69	ZZ-FP23093	黑龙江齐齐哈尔国家级森林公园	森林公园	国家级	2628.73		2628.73	地方林草系统
70	ZZ-FP23094	黑龙江天石国家级森林公园	森林公园	国家级	6796.25		6796.25	地方林草系统
71	ZZ-FP23098	黑龙江齐齐哈尔东方红森林公园	森林公园	地方级	3235.43		3235.43	地方林草系统
72	ZZ-WP23099	黑龙江明星岛国家级湿地公园	湿地公园	国家级	1558.91		1558.91	地方林草系统
73	ZZ-WP23100	黑龙江雅鲁河国家级湿地公园	湿地公园	国家级	1137.64		1137.64	地方林草系统
74	ZZ-WP23101	黑龙江江心岛国家级湿地公园	湿地公园	国家级	822.72		822.72	地方林草系统
75	ZZ-WP23102	黑龙江泰湖国家级湿地公园	湿地公园	国家级	1244.66		1244.66	地方林草系统
76	ZZ-WP23103	黑龙江龙安桥国家级湿地公园	湿地公园	国家级	1914.72		1914.72	地方林草系统
77	ZZ-GP23104	黑龙江齐齐哈尔碾子山地质公园	地质公园	地方级	987.78		987.78	地方林草系统

序号	编码	名称	类型	级别	总面积 (公顷)	核心保护区 面积(公顷)	一般控制区 面积(公顷)	行业归口
78	ZZ-NR23105	黑龙江凤凰山国家级自然保护区	自然保护区	国家级	27751.23	16624.79	11126.44	地方林草系统
79	ZZ-NR23106	黑龙江东方红国家级自然保护区	自然保护区	国家级	132658.15	59902.44	72755.71	龙江森工集团
80	ZZ-NR23107	黑龙江珍宝岛国家级自然保护区	自然保护区	国家级	40364.06	25233.58	15130.48	地方林草系统
81	ZZ-NR23108	黑龙江兴凯湖国家级自然保护区	自然保护区	国家级	185295.97	59628.89	125667.08	地方林草系统
82	ZZ-NR23110	黑龙江鸡西虎口自然保护区	自然保护区	地方级	14153.77	4592.76	9561.01	北大荒农垦集团公司
83	ZZ-NR23111	黑龙江鸡西铁西自然保护区	自然保护区	地方级	6442.06	4325.46	2116.6	地方林草系统
84	ZZ-NR23112	黑龙江鸡西七虎林自然保护区	自然保护区	地方级	8522.11	6046.93	2475.18	地方林草系统
85	ZZ-FP23113	黑龙江珍宝岛国家级森林公园	森林公园	国家级	11831.43		11831.43	龙江森工集团
86	ZZ-FP23114	黑龙江乌苏里江国家级森林公园	森林公园	国家级	2437.59		2437.59	地方林草系统
87	ZZ-FP23115	黑龙江鸡西卧龙湖森林公园	森林公园	地方级	3951.56		3951.56	地方林草系统
88	ZZ-FP23119	黑龙江鸡西兴凯湖森林公园	森林公园	地方级	5269.03		5269.03	地方林草系统
89	ZZ-GP23125	黑龙江鸡西麒麟山地质公园	地质公园	地方级	1235.29		1235.29	地方林草系统
90	ZZ-WP23127	黑龙江鸡西密山马兰花湿地公园	湿地公园	地方级	69.56		69.56	地方林草系统
91	ZZ-NR23130	黑龙江细鳞河国家级自然保护区	自然保护区	国家级	21515.55	15224.74	6290.81	地方林草系统
92	ZZ-NR23131	黑龙江太平沟国家级自然保护区	自然保护区	国家级	23847.58	16086.5	7761.08	地方林草系统
93	ZZ-NR23132	黑龙江嘟噜河自然保护区	自然保护区	地方级	13124.87	7187.42	5937.45	地方林草系统
94	ZZ-NR23133	黑龙江鹤岗萝北鲟鲤鱼自然保护区	自然保护区	地方级	4004.01	2466.04	1537.97	地方林草系统
95	ZZ-NR23134	黑龙江鹤岗水莲自然保护区	自然保护区	地方级	7081.88	6259.87	822.01	北大荒农垦集团公司
96	ZZ-NR23135	黑龙江绥滨两江自然保护区	自然保护区	地方级	53157.36	39815.85	13341.51	地方林草系统

序号	编码	名称	类型	级别	总面积 (公顷)	核心保护区 面积(公顷)	一般控制区 面积(公顷)	行业归口
97	ZZ-WP23136	黑龙江鹤岗将军石山湿地公园	湿地公园	地方级	1003.33		1003.33	地方林草系统
98	ZZ-FP23138	黑龙江鹤岗国家级森林公园	森林公园	国家级	5478.35		5478.35	地方林草系统
99	ZZ-FP23139	黑龙江红松林国家级森林公园	森林公园	国家级	18341.19		18341.19	龙江森工集团
100	ZZ-FP23140	黑龙江龙江三峡国家级森林公园	森林公园	国家级	11671.55		11671.55	地方林草系统
101	ZZ-WP23141	黑龙江十里河国家级湿地公园	湿地公园	国家级	877.08		877.08	地方林草系统
102	ZZ-WP23142	黑龙江月牙湖国家级湿地公园	湿地公园	国家级	549.32		549.32	地方林草系统
103	ZZ-GP23143	黑龙江鹤岗金顶山地质公园	地质公园	地方级	4837.64		4837.64	地方林草系统
104	ZZ-WP23145	黑龙江鹤岗清源湖湿地公园	湿地公园	地方级	860.78		860.78	地方林草系统
105	ZZ-NR23148	黑龙江挠力河国家级自然保护区	自然保护区	国家级	102082.38	88359.62	13722.76	北大荒农垦集团公司
106	ZZ-NR23149	黑龙江七星河国家级自然保护区	自然保护区	国家级	16946.87	13087.11	3859.76	地方林草系统
107	ZZ-NR23150	黑龙江东北黑蜂国家级自然保护区	自然保护区	国家级	273861.73	211040.77	62820.96	地方林草系统
108	ZZ-NR23151	黑龙江双鸭山安邦河自然保护区	自然保护区	地方级	3770.24	478.82	3291.42	地方林草系统
109	ZZ-NR23152	黑龙江双鸭山东升自然保护区	自然保护区	地方级	15859.85	9682.65	6177.2	地方林草系统
110	ZZ-NR23153	黑龙江双鸭山大佳河自然保护区	自然保护区	地方级	37928.13	32351.42	5576.71	地方林草系统
111	ZZ-FP23156	黑龙江青山国家级森林公园	森林公园	国家级	23421.73		23421.73	龙江森工集团
112	ZZ-FP23157	黑龙江七星山国家级森林公园	森林公园	国家级	11965.14		11965.14	地方林草系统
113	ZZ-FP23158	黑龙江完达山国家级森林公园	森林公园	国家级	32846.51		32846.51	地方林草系统
114	ZZ-FP23159	黑龙江双鸭山环城森林公园	森林公园	地方级	544.26		544.26	地方林草系统
115	ZZ-FP23160	黑龙江双鸭山羊鼻山森林公园	森林公园	地方级	5216.66		5216.66	地方林草系统

序号	编码	名称	类型	级别	总面积 (公顷)	核心保护区 面积(公顷)	一般控制区 面积(公顷)	行业归口
116	ZZ-WP23163	黑龙江乌苏里江国家级湿地公园	湿地公园	国家级	1574.18		1574.18	地方林草系统
117	ZZ-NR23167	黑龙江大庆龙凤自然保护区	自然保护区	地方级	2960.67	2320.12	640.55	地方林草系统
118	ZZ-NR23168	黑龙江大庆东兴自然保护区	自然保护区	地方级	30005.03	19735.5	10269.53	地方林草系统
119	ZZ-WP23175	黑龙江大庆大山种羊场山竹湿地公园	湿地公园	地方级	108.35		108.35	地方林草系统
120	ZZ-WP23176	黑龙江大庆连环湖湿地公园	湿地公园	地方级	29775.76		29775.76	地方林草系统
121	ZZ-FP23178	黑龙江大庆新店森林公园	森林公园	地方级	4461.66		4461.66	地方林草系统
122	ZZ-WP23180	黑龙江黑鱼湖国家级湿地公园	湿地公园	国家级	6226.34		6226.34	地方林草系统
123	ZZ-WP23181	黑龙江莲花湖国家级湿地公园	湿地公园	国家级	270.89		270.89	地方林草系统
124	ZZ-WP23182	黑龙江天湖国家级湿地公园	湿地公园	国家级	2308.29		2308.29	地方林草系统
125	ZZ-NR23183	黑龙江大庆肇源沿江自然保护区	自然保护区	地方级	42111.72	27468.08	14643.64	地方林草系统
126	ZZ-NR23186	黑龙江丰林国家级自然保护区	自然保护区	国家级	26108.79	10604.15	15504.64	龙江森工集团
127	ZZ-NR23187	黑龙江乌马河紫貂国家级自然保护区	自然保护区	国家级	20652.34	15096.6	5555.74	伊春森工集团
128	ZZ-NR23188	黑龙江碧水中华秋沙鸭国家级自然保护区	自然保护区	国家级	2518.08	1673.22	844.86	伊春森工集团
129	ZZ-NR23189	黑龙江凉水国家级自然保护区	自然保护区	国家级	11992.38	9500.63	2491.75	地方林草系统
130	ZZ-NR23190	黑龙江乌伊岭国家级自然保护区	自然保护区	国家级	50565.73	30556.38	20009.35	伊春森工集团
131	ZZ-NR23191	黑龙江茅兰沟国家级自然保护区	自然保护区	国家级	34830.42	24835.07	9995.35	地方林草系统
132	ZZ-NR23192	黑龙江新青白头鹤国家级自然保护区	自然保护区	国家级	62866.02	44779.33	18086.69	伊春森工集团
133	ZZ-NR23193	黑龙江朗乡国家级自然保护区	自然保护区	国家级	34015.62	21597.9	12417.72	伊春森工集团
134	ZZ-NR23194	黑龙江伊春河源头自然保护区	自然保护区	地方级	77682.3	64295.21	13387.09	伊春森工集团

序号	编码	名称	类型	级别	总面积 (公顷)	核心保护区 面积(公顷)	一般控制区 面积(公顷)	行业归口
135	ZZ-NR23195	黑龙江伊春嘉荫恐龙化石自然保护区	自然保护区	地方级	2724.03	1038.38	1685.65	地方林草系统
136	ZZ-NR23196	黑龙江伊春嘉荫平阳河自然保护区	自然保护区	地方级	33271.14	23309.68	9961.46	地方林草系统
137	ZZ-NR23197	黑龙江伊春小兴安岭天然樟子松林自然保护区	自然保护区	地方级	16682.45	10351.44	6331.01	伊春森工集团
138	ZZ-NR23201	黑龙江汤旺河源头自然保护区	自然保护区	地方级	8901.53	4396.8	4504.73	伊春森工集团
139	ZZ-FP23203	黑龙江伊春嘉荫农场森林公园	森林公园	地方级	9909.84		9909.84	北大荒农垦集团公司
140	ZZ-FP23204	黑龙江兴安国家级森林公园	森林公园	国家级	4048.28		4048.28	地方林草系统
141	ZZ-FP23205	黑龙江仙翁山国家级森林公园	森林公园	国家级	9478.66		9478.66	伊春森工集团
142	ZZ-FP23206	黑龙江廻龙湾国家级森林公园	森林公园	国家级	12627.05		12627.05	伊春森工集团
143	ZZ-FP23207	黑龙江金山国家级森林公园	森林公园	国家级	15956.33		15956.33	伊春森工集团
144	ZZ-FP23208	黑龙江五营国家级森林公园	森林公园	国家级	17244.08		17244.08	伊春森工集团
145	ZZ-FP23209	黑龙江乌马河国家级森林公园	森林公园	国家级	12138.44		12138.44	伊春森工集团
146	ZZ-FP23211	黑龙江溪水国家级森林公园	森林公园	国家级	8981.11		8981.11	伊春森工集团
147	ZZ-FP23213	黑龙江桃山国家级森林公园	森林公园	国家级	113302.4		113302.4	伊春森工集团
148	ZZ-FP23214	黑龙江日月峡国家级森林公园	森林公园	国家级	31098.9		31098.9	伊春森工集团
149	ZZ-FP23215	黑龙江伊春奇秀峰森林公园	森林公园	地方级	1110.15		1110.15	伊春森工集团
150	ZZ-FP23216	黑龙江伊春新青森林公园	森林公园	地方级	1620.84		1620.84	伊春森工集团
151	ZZ-FP23218	黑龙江伊春大青山森林公园	森林公园	地方级	6505.81		6505.81	伊春森工集团
152	ZZ-FP23219	黑龙江伊春汤南森林公园	森林公园	地方级	524.49		524.49	伊春森工集团
153	ZZ-FP23220	黑龙江伊春迎宾山森林公园	森林公园	地方级	4553.02		4553.02	伊春森工集团

序号	编码	名称	类型	级别	总面积 (公顷)	核心保护区 面积(公顷)	一般控制区 面积(公顷)	行业归口
154	ZZ-FP23221	黑龙江伊春皇经楼森林公园	森林公园	地方级	2534.82		2534.82	地方林草系统
155	ZZ-FP23222	黑龙江伊春朗乡森林公园	森林公园	地方级	2024.33		2024.33	伊春森工集团
156	ZZ-FP23225	黑龙江伊春友好森林公园	森林公园	地方级	2104.14		2104.14	伊春森工集团
157	ZZ-GP23226	黑龙江伊春花岗岩石林国家级地质公园	地质公园	国家级	18829.46		18829.46	伊春森工集团
158	ZZ-GP23227	黑龙江嘉荫恐龙国家级地质公园	地质公园	国家级	449.54		449.54	地方林草系统
159	ZZ-WP23229	黑龙江新青国家级湿地公园	湿地公园	国家级	4973.39		4973.39	伊春森工集团
160	ZZ-WP23230	黑龙江茅兰河口国家级湿地公园	湿地公园	国家级	5437.75		5437.75	地方林草系统
161	ZZ-GP23233	黑龙江伊春铁力花岗岩石林地质公园	地质公园	地方级	729.34		729.34	伊春森工集团
162	ZZ-NR23235	黑龙江七星砬子东北虎国家级自然保护区	自然保护区	国家级	55760.68	44069.07	11691.61	龙江森工集团
163	ZZ-NR23236	黑龙江八岔岛国家级自然保护区	自然保护区	国家级	17424.45	13676.77	3747.68	地方林草系统
164	ZZ-NR23237	黑龙江洪河国家级自然保护区	自然保护区	国家级	23324.24	14408.84	8915.4	地方林草系统
165	ZZ-NR23238	黑龙江三环泡国家级自然保护区	自然保护区	国家级	22820.26	20354.04	2466.22	地方林草系统
166	ZZ-NR23239	黑龙江黑瞎子岛国家级自然保护区	自然保护区	国家级	12417.07	8931.79	3485.28	地方林草系统
167	ZZ-NR23240	黑龙江三江国家级自然保护区	自然保护区	国家级	76381.63	60463.97	15917.66	地方林草系统
168	ZZ-NR23241	黑龙江佳木斯沿江自然保护区	自然保护区	地方级	9471.07	5732.53	3738.54	地方林草系统
169	ZZ-NR23242	黑龙江佳木斯桦川自然保护区	自然保护区	地方级	18951.87	12596.85	6355.02	地方林草系统
170	ZZ-NR23243	黑龙江佳木斯黑鱼泡自然保护区	自然保护区	地方级	16967.53	13622.99	3344.54	地方林草系统
171	ZZ-NR23244	黑龙江佳木斯勤得利鲟鲤鱼自然保护区	自然保护区	地方级	39795.3	30235.43	9559.87	北大荒农垦集团公司
172	ZZ-NR23245	黑龙江佳木斯富锦沿江自然保护区	自然保护区	地方级	23426.98	16662.69	6764.29	地方林草系统

序号	编码	名称	类型	级别	总面积 (公顷)	核心保护区 面积(公顷)	一般控制区 面积(公顷)	行业归口
173	ZZ-NR23247	黑龙江苏木河自然保护区	自然保护区	地方级	2807.85	1283.32	1524.53	地方林草系统
174	ZZ-WP23248	黑龙江佳木斯共和水库湿地公园	湿地公园	地方级	428.82		428.82	地方林草系统
175	ZZ-NR23256	黑龙江佳木斯富锦择林自然保护区	自然保护区	地方级	2629.7	2629.7	0	地方林草系统
176	ZZ-FP23257	黑龙江达勒国家级森林公园	森林公园	国家级	6543.25		6543.25	地方林草系统
177	ZZ-FP23259	黑龙江桦川国家级森林公园	森林公园	国家级	4632.49		4632.49	地方林草系统
178	ZZ-FP23260	黑龙江大亮子河国家级森林公园	森林公园	国家级	8890.78		8890.78	地方林草系统
179	ZZ-FP23261	黑龙江街津山国家级森林公园	森林公园	国家级	11794.82		11794.82	地方林草系统
180	ZZ-FP23262	黑龙江五顶山国家级森林公园	森林公园	国家级	1414.19		1414.19	地方林草系统
181	ZZ-FP23263	黑龙江华夏东极国家级森林公园	森林公园	国家级	3469.73		3469.73	地方林草系统
182	ZZ-FP23264	黑龙江佳木斯七星湖森林公园	森林公园	地方级	4264.6		4264.6	地方林草系统
183	ZZ-FP23265	黑龙江鹤立红旗森林公园	森林公园	地方级	2549.28		2549.28	龙江森工集团
184	ZZ-FP23266	黑龙江佳木斯荷兰邨森林公园	森林公园	地方级	3257.49		3257.49	地方林草系统
185	ZZ-WP23267	黑龙江三江口国家级湿地公园	湿地公园	国家级	1158.61		1158.61	地方林草系统
186	ZZ-WP23268	黑龙江富锦国家级湿地公园	湿地公园	国家级	1102.67		1102.67	地方林草系统
187	ZZ-WP23269	黑龙江黑瞎子岛国家级湿地公园	湿地公园	国家级	4746.74		4746.74	地方林草系统
188	ZZ-NR23274	黑龙江七台河倭肯河自然保护区	自然保护区	地方级	6942.47	5107.31	1835.16	地方林草系统
189	ZZ-NR23275	黑龙江七台河西大圈自然保护区	自然保护区	地方级	8738.31	5770.69	2967.62	地方林草系统
190	ZZ-FP23277	黑龙江石龙山国家级森林公园	森林公园	国家级	6055.18		6055.18	地方林草系统
191	ZZ-FP23278	黑龙江勃利乌斯浑河国家级森林公园	森林公园	国家级	9780.42		9780.42	地方林草系统
192	ZZ-WP23279	黑龙江桃山湖国家级湿地公园	湿地公园	国家级	2535.67		2535.67	地方林草系统

序号	编码	名称	类型	级别	总面积 (公顷)	核心保护区 面积(公顷)	一般控制区 面积(公顷)	行业归口
193	ZZ-GP23280	黑龙江七台河那丹哈达岭地质公园	地质公园	地方级	2017.44		2017.44	地方林草系统
194	ZZ-NR23282	黑龙江牡丹峰国家级自然保护区	自然保护区	国家级	19000.52	13269.76	5730.76	地方林草系统
195	ZZ-NR23283	黑龙江小北湖国家级自然保护区	自然保护区	国家级	20348.76	13099.83	7248.93	地方林草系统
196	ZZ-NR23286	黑龙江牡丹江九龙沟自然保护区	自然保护区	地方级	10629.45	8344.22	2285.23	地方林草系统
197	ZZ-NR23287	黑龙江牡丹江海林莲花湖自然保护区	自然保护区	地方级	182741.32	65388.58	117352.74	地方林草系统
198	ZZ-NR23289	黑龙江牡丹江六峰湖自然保护区	自然保护区	地方级	1338.58	501.67	836.91	地方林草系统
199	ZZ-NR23290	黑龙江牡丹江东宁鸟青山自然保护区	自然保护区	地方级	17901.24	14466.75	3434.49	地方林草系统
200	ZZ-FP23291	黑龙江牡丹江绥芬河金家沟森林公园	森林公园	地方级	582.37		582.37	地方林草系统
201	ZZ-FP23292	黑龙江牡丹江十八盘森林公园	森林公园	地方级	3431.81		3431.81	地方林草系统
202	ZZ-FP23297	黑龙江三道关国家级森林公园	森林公园	国家级	8437.6		8437.6	地方林草系统
203	ZZ-FP23298	黑龙江绥芬河国家级森林公园	森林公园	国家级	957.3		957.3	地方林草系统
204	ZZ-FP23299	黑龙江夹皮沟国家级森林公园	森林公园	国家级	127916.23		127916.23	龙江森工集团
205	ZZ-FP23300	黑龙江威虎山国家级森林公园	森林公园	国家级	220232.91		220232.91	龙江森工集团
206	ZZ-FP23302	黑龙江镜泊湖国家级森林公园	森林公园	国家级	210650.65		210650.65	龙江森工集团
207	ZZ-FP23303	黑龙江六峰山国家级森林公园	森林公园	国家级	1773.85		1773.85	龙江森工集团
208	ZZ-FP23304	黑龙江神洞山国家级森林公园	森林公园	国家级	6972.12		6972.12	地方林草系统
209	ZZ-FP23305	黑龙江雪乡国家级森林公园	森林公园	国家级	171497.62		171497.62	龙江森工集团
210	ZZ-WP23309	黑龙江牡丹江沿江国家级湿地公园	湿地公园	国家级	764.78		764.78	地方林草系统
211	ZZ-WP23311	黑龙江二浪河国家级湿地公园	湿地公园	国家级	2327.6		2327.6	龙江森工集团
212	ZZ-WP23314	黑龙江绥阳国家级湿地公园	湿地公园	国家级	16691.31		16691.31	龙江森工集团

序号	编码	名称	类型	级别	总面积 (公顷)	核心保护区 面积(公顷)	一般控制区 面积(公顷)	行业归口
213	ZZ-WP23315	黑龙江绥芬河国家级湿地公园	湿地公园	国家级	12201.11		12201.11	地方林草系统
214	ZZ-WP23316	黑龙江镜泊湖源头国家级湿地公园	湿地公园	国家级	3350.82		3350.82	龙江森工集团
215	ZZ-GP23317	黑龙江牡丹江莲花湖地质公园	地质公园	地方级	2628.97		2628.97	地方林草系统
216	ZZ-FP23320	黑龙江牡丹江六合森林公园	森林公园	地方级	324.42		324.42	地方林草系统
217	ZZ-NR23323	黑龙江公别拉河国家级自然保护区	自然保护区	国家级	47970.33	34405.51	13564.82	地方林草系统
218	ZZ-NR23324	黑龙江胜山国家级自然保护区	自然保护区	国家级	60169.07	31834.35	28334.72	地方林草系统
219	ZZ-NR23325	黑龙江中央站黑嘴松鸡国家级自然保护区	自然保护区	国家级	69649.23	45912.49	23736.74	地方林草系统
220	ZZ-NR23326	黑龙江翠北国家级自然保护区	自然保护区	国家级	27739.48	20088.62	7650.86	伊春森工集团
221	ZZ-NR23327	黑龙江大沾河国家级自然保护区	自然保护区	国家级	211465.13	134786.38	76678.75	龙江森工集团
222	ZZ-NR23328	黑龙江红星国家级自然保护区	自然保护区	国家级	171144.18	96593.86	74550.32	伊春森工集团
223	ZZ-NR23329	黑龙江友好国家级自然保护区	自然保护区	国家级	60689.69	44563.89	16125.8	伊春森工集团
224	ZZ-NR23331	黑龙江黑河刺尔滨河自然保护区	自然保护区	地方级	38582.01	30469.44	8112.57	地方林草系统
225	ZZ-WP23332	黑龙江黑河门鲁河湿地公园	湿地公园	地方级	631.01		631.01	地方林草系统
226	ZZ-NR23333	黑龙江黑河都尔滨河自然保护区	自然保护区	地方级	21638.49	16571.24	5067.25	地方林草系统
227	ZZ-NR23334	黑龙江黑河干岔子自然保护区	自然保护区	地方级	24976.25	16057.08	8919.17	地方林草系统
228	ZZ-NR23335	黑龙江黑河库尔滨河自然保护区	自然保护区	地方级	64758.86	54611.42	10147.44	伊春森工集团
229	ZZ-NR23336	黑龙江黑河逊别拉河自然保护区	自然保护区	地方级	8662.84	1057.86	7604.98	地方林草系统
230	ZZ-NR23337	黑龙江黑河平山自然保护区	自然保护区	地方级	21148.39	17265.3	3883.09	地方林草系统
231	ZZ-NR23338	黑龙江黑河红旗自然保护区	自然保护区	地方级	20751.42	15926.86	4824.56	地方林草系统

序号	编码	名称	类型	级别	总面积 (公顷)	核心保护区 面积(公顷)	一般控制区 面积(公顷)	行业归口
232	ZZ-NR23339	黑龙江黑河北安自然保护区	自然保护区	地方级	33779.69	26433.21	7346.48	地方林草系统
233	ZZ-NR23340	黑龙江南北河自然保护区	自然保护区	地方级	126644.49	88405.47	38239.02	龙江森工集团
234	ZZ-NR23341	黑龙江黑河五大连池山口自然保护区	自然保护区	地方级	59914.04	48127.71	11786.33	龙江森工集团
235	ZZ-NR23342	黑龙江黑河引龙河自然保护区	自然保护区	地方级	24143.37	16326.26	7817.11	地方林草系统
236	ZZ-WP23344	黑龙江黑河科洛河湿地公园	湿地公园	地方级	2904.47		2904.47	北大荒农垦集团公司
237	ZZ-WP23345	黑龙江黑河逊克车陆弯子湿地公园	湿地公园	地方级	405.83		405.83	地方林草系统
238	ZZ-FP23346	黑龙江黑河沾河森林公园	森林公园	地方级	2069.38		2069.38	北大荒农垦集团公司
239	ZZ-WP23348	黑龙江黑河王老好河湿地公园	湿地公园	地方级	1355.41		1355.41	北大荒农垦集团公司
240	ZZ-WP23349	黑龙江黑河二龙山跃进水库湿地公园	湿地公园	地方级	946.6		946.6	北大荒农垦集团公司
241	ZZ-FP23350	黑龙江大沾河国家级森林公园	森林公园	国家级	16262.91		16262.91	龙江森工集团
242	ZZ-FP23351	黑龙江胜山要塞国家级森林公园	森林公园	国家级	12265.54		12265.54	地方林草系统
243	ZZ-FP23353	黑龙江黑河爱辉森林公园	森林公园	地方级	234.85		234.85	地方林草系统
244	ZZ-FP23354	黑龙江黑河嫩江森林公园	森林公园	地方级	2558.83		2558.83	地方林草系统
245	ZZ-FP23356	黑龙江黑河东山森林公园	森林公园	地方级	1671.73		1671.73	地方林草系统
246	ZZ-WP23359	黑龙江刺尔滨河国家级湿地公园	湿地公园	国家级	5893.68		5893.68	地方林草系统
247	ZZ-WP23360	黑龙江坤河国家级湿地公园	湿地公园	国家级	1013.36		1013.36	地方林草系统
248	ZZ-WP23362	黑龙江乌裕尔河国家级湿地公园	湿地公园	国家级	185.01		185.01	地方林草系统
249	ZZ-WP23364	黑龙江黑河嫩江圈河湿地公园	湿地公园	地方级	415.84		415.84	地方林草系统

序号	编码	名称	类型	级别	总面积 (公顷)	核心保护区 面积(公顷)	一般控制区 面积(公顷)	行业归口
250	ZZ-WP23365	黑龙江黑河五大连池湿地公园	湿地公园	地方级	343.68		343.68	地方林草系统
251	ZZ-NR23369	黑龙江明水国家级自然保护区	自然保护区	国家级	30491.31	22341.36	8149.95	地方林草系统
252	ZZ-NR23370	黑龙江绥化望奎西洼荒自然保护区	自然保护区	地方级	7797.86	6953.71	844.15	地方林草系统
253	ZZ-NR23371	黑龙江绥化兰远草原自然保护区	自然保护区	地方级	12691.7	10026.89	2664.81	地方林草系统
254	ZZ-NR23372	黑龙江绥化双宝山自然保护区	自然保护区	地方级	22970.53	15444.17	7526.36	地方林草系统
255	ZZ-NR23373	黑龙江绥化双岔河自然保护区	自然保护区	地方级	15108.97	8323.66	6785.31	地方林草系统
256	ZZ-NR23374	黑龙江绥棱努敏河自然保护区	自然保护区	地方级	49805.6	37615.28	12190.32	龙江森工集团
257	ZZ-NR23375	黑龙江绥化东湖自然保护区	自然保护区	地方级	12949.33	9150.55	3798.78	地方林草系统
258	ZZ-NR23376	黑龙江绥化肇东沿江自然保护区	自然保护区	地方级	27874.98	19292.71	8582.27	地方林草系统
259	ZZ-NR23377	黑龙江绥化扎音河自然保护区	自然保护区	地方级	21061.59	15193.44	5868.15	地方林草系统
260	ZZ-NR23378	黑龙江绥化青冈新村自然保护区	自然保护区	地方级	7152.82	2005.92	5146.9	地方林草系统
261	ZZ-FP23381	黑龙江绥化北盖森林公园	森林公园	地方级	1548.2		1548.2	地方林草系统
262	ZZ-FP23382	黑龙江绥化庆安柳河森林公园	森林公园	地方级	3495.32		3495.32	地方林草系统
263	ZZ-WP23383	黑龙江绥化明水爱国水库湿地公园	湿地公园	地方级	181.41		181.41	地方林草系统
264	ZZ-WP23385	黑龙江绥化肇东宋站湿地公园	湿地公园	地方级	9689.84		9689.84	地方林草系统
265	ZZ-FP23386	黑龙江绥化育新林场森林公园	森林公园	地方级	2329.28		2329.28	地方林草系统
266	ZZ-FP23388	黑龙江大青观国家级森林公园	森林公园	国家级	1534.76		1534.76	地方林草系统
267	ZZ-FP23390	黑龙江绥棱白马石森林公园	森林公园	地方级	6835		6835	龙江森工集团
268	ZZ-FP23391	黑龙江绥棱七一森林公园	森林公园	地方级	1686.52		1686.52	龙江森工集团
269	ZZ-FP23392	黑龙江海伦国家级森林公园	森林公园	国家级	2697.36		2697.36	地方林草系统

序号	编码	名称	类型	级别	总面积 (公顷)	核心保护区 面积(公顷)	一般控制区 面积(公顷)	行业归口
270	ZZ-WP23394	黑龙江呼兰河国家级湿地公园	湿地公园	国家级	946.15		946.15	地方林草系统
271	ZZ-WP23395	黑龙江靖河国家级湿地公园	湿地公园	国家级	443.42		443.42	地方林草系统
272	ZZ-WP23396	黑龙江古大湖国家级湿地公园	湿地公园	国家级	4889.58		4889.58	地方林草系统
273	ZZ-WP23397	黑龙江肇岳山国家级湿地公园	湿地公园	国家级	268.93		268.93	地方林草系统
274	ZZ-WP23398	黑龙江绥化肇东千鹤岛湿地公园	湿地公园	地方级	507.17		507.17	地方林草系统
275	ZZ-NR23401	黑龙江北极村国家级自然保护区	自然保护区	国家级	185892.44	120807.27	65085.17	大兴安岭林业集团公司
276	ZZ-NR23402	黑龙江岭峰国家级自然保护区	自然保护区	国家级	68320.68	49100.14	19220.54	大兴安岭林业集团公司
277	ZZ-NR23403	黑龙江多布库尔国家级自然保护区	自然保护区	国家级	119262.22	68662.26	50599.96	大兴安岭林业集团公司
278	ZZ-NR23404	黑龙江南瓮河国家级自然保护区	自然保护区	国家级	229357.38	148919.85	80437.53	大兴安岭林业集团公司
279	ZZ-NR23405	黑龙江呼中国家级自然保护区	自然保护区	国家级	205690.75	121439.77	84250.98	大兴安岭林业集团公司
280	ZZ-NR23406	黑龙江绰纳河国家级自然保护区	自然保护区	国家级	105200.36	67948.43	37251.93	大兴安岭林业集团公司
281	ZZ-NR23407	黑龙江盘中国家级自然保护区	自然保护区	国家级	100867.4	74581.53	26285.87	大兴安岭林业集团公司
282	ZZ-NR23408	黑龙江双河国家级自然保护区	自然保护区	国家级	87857.05	67041.66	20815.39	大兴安岭林业集团公司
283	ZZ-NR23410	黑龙江大兴安岭常青自然保护区	自然保护区	地方级	80566.8	53707.1	26859.7	大兴安岭林业集团公司
284	ZZ-NR23414	黑龙江大兴安岭漠河额木尔河入江口自然保护区	自然保护区	地方级	23335.63	12864.76	10470.87	大兴安岭林业集团公司
285	ZZ-NR23415	黑龙江大兴安岭漠河额木尔河自然保护区	自然保护区	地方级	24548.07	17610.14	6937.93	大兴安岭林业集团公司

序号	编码	名称	类型	级别	总面积 (公顷)	核心保护区 面积(公顷)	一般控制区 面积(公顷)	行业归口
286	ZZ-FP23416	黑龙江大兴安岭漠河金沟森林公园	森林公园	地方级	10274.91		10274.91	大兴安岭林业集团公司
287	ZZ-NR23418	黑龙江大兴安岭漠河依西自然保护区	自然保护区	地方级	20085.29	14122.81	5962.48	大兴安岭林业集团公司
288	ZZ-NR23419	黑龙江大兴安岭松岭北庆貂熊自然保护区	自然保护区	地方级	50683.37	40614.49	10068.88	大兴安岭林业集团公司
289	ZZ-NR23420	黑龙江大兴安岭松岭罕诺河自然保护区	自然保护区	地方级	78966.76	47305.85	31660.91	大兴安岭林业集团公司
290	ZZ-WP23421	黑龙江大兴安岭那都里河湿地公园	湿地公园	地方级	206511.14		206511.14	大兴安岭林业集团公司
291	ZZ-NR23422	黑龙江大兴安岭松岭那源涉禽候鸟自然保护区	自然保护区	地方级	21147.22	15754.76	5392.46	大兴安岭林业集团公司
292	ZZ-NR23423	黑龙江大兴安岭新林塔河源头自然保护区	自然保护区	地方级	59348.68	38325.31	21023.37	大兴安岭林业集团公司
293	ZZ-WP23424	黑龙江大兴安岭新林大青山泥炭藓湿地公园	湿地公园	地方级	82811.55		82811.55	大兴安岭林业集团公司
294	ZZ-NR23425	黑龙江大兴安岭呼中原麝自然保护区	自然保护区	地方级	60913.47	47461.09	13452.38	大兴安岭林业集团公司
295	ZZ-NR23426	黑龙江大兴安岭呼玛嘎啦河自然保护区	自然保护区	地方级	76328.2	37980.53	38347.67	地方林草系统
296	ZZ-WP23427	黑龙江大兴安岭哈拉巴奇湿地公园	湿地公园	地方级	27950.87		27950.87	大兴安岭林业集团公司
297	ZZ-NR23429	黑龙江大兴安岭呼玛倭勒根河自然保护区	自然保护区	地方级	35238.66	26123.25	9115.41	大兴安岭林业集团公司
298	ZZ-WP23431	黑龙江大兴安岭塔林湿地公园	湿地公园	地方级	20088.8		20088.8	大兴安岭林业集团公司
299	ZZ-NR23432	黑龙江大兴安岭塔河吴家碑尼河自然保护区	自然保护区	地方级	12386.74	8746.69	3640.05	大兴安岭林业集团公司
300	ZZ-NR23433	黑龙江大兴安岭塔河秀峰自然保护区	自然保护区	地方级	33358.75	20327.21	13031.54	大兴安岭林业集团

序号	编码	名称	类型	级别	总面积 (公顷)	核心保护区 面积(公顷)	一般控制区 面积(公顷)	行业归口
								公司
301	ZZ-FP23434	黑龙江北极村国家级森林公园	森林公园	国家级	34575.33		34575.33	地方林草系统
302	ZZ-FP23435	黑龙江加格达奇国家级森林公园	森林公园	国家级	7162.18		7162.18	大兴安岭林业集团公司
303	ZZ-FP23436	黑龙江呼中国家级森林公园	森林公园	国家级	6131.79		6131.79	大兴安岭林业集团公司
304	ZZ-FP23437	黑龙江札林库尔国家级森林公园	森林公园	国家级	76666.27		76666.27	大兴安岭林业集团公司
305	ZZ-GP23438	黑龙江漠河国家级地质公园	地质公园	国家级	8007.61		8007.61	地方林草系统
306	ZZ-WP23439	黑龙江阿木尔国家级湿地公园	湿地公园	国家级	3283.87		3283.87	大兴安岭林业集团公司
307	ZZ-WP23440	黑龙江大林河国家级湿地公园	湿地公园	国家级	3891.81		3891.81	大兴安岭林业集团公司
308	ZZ-WP23441	黑龙江九曲十八湾国家级湿地公园	湿地公园	国家级	4945.2		4945.2	大兴安岭林业集团公司
309	ZZ-WP23442	黑龙江甘河国家级湿地公园	湿地公园	国家级	2044.92		2044.92	大兴安岭林业集团公司
310	ZZ-WP23443	黑龙江斫都河国家级湿地公园	湿地公园	国家级	7499.51		7499.51	大兴安岭林业集团公司
311	ZZ-WP23444	黑龙江古里河国家级湿地公园	湿地公园	国家级	28079.94		28079.94	大兴安岭林业集团公司
312	ZZ-WP23445	黑龙江呼玛河源国家级湿地公园	湿地公园	国家级	3155.86		3155.86	大兴安岭林业集团公司
313	ZZ-WP23446	黑龙江双河源国家级湿地公园	湿地公园	国家级	8618.57		8618.57	大兴安岭林业集团公司
314	ZZ-WP23447	黑龙江呼玛河国家级湿地公园	湿地公园	国家级	18382.28		18382.28	大兴安岭林业集团公司

序号	编码	名称	类型	级别	总面积 (公顷)	核心保护区 面积(公顷)	一般控制区 面积(公顷)	行业归口
315	ZZ-WP23448	黑龙江固奇谷国家级湿地公园	湿地公园	国家级	3249.51		3249.51	地方林草系统
316	ZZ-GP23449	黑龙江大兴安岭呼中苍山石林地质公园	地质公园	地方级	3717.88		3717.88	大兴安岭林业集团公司
317	ZZ-WP23450	黑龙江大兴安岭新林奥库萨卡埃河湿地公园	湿地公园	地方级	4660.21		4660.21	大兴安岭林业集团公司
318	ZZ-SH23003	黑龙江宾县二龙山风景名胜区	风景名胜区	地方级	7531.22		7531.22	地方林草系统
319	ZZ-SH23004	黑龙江依兰丹清河风景名胜区	风景名胜区	地方级	17140.02		17140.02	地方林草系统
320	ZZ-SH23006	黑龙江方正双龙双凤风景名胜区	风景名胜区	地方级	6440.96		6440.96	地方林草系统
321	ZZ-SH23007	黑龙江哈尔滨太阳岛国家级风景名胜区	风景名胜区	国家级	4154.05		4154.05	地方林草系统
322	ZZ-SH23009	黑龙江哈尔滨天恒山风景名胜区	风景名胜区	地方级	2023.47		2023.47	地方林草系统
323	ZZ-SH23011	黑龙江齐齐哈尔明月岛风景名胜区	风景名胜区	地方级	786.39		786.39	地方林草系统
324	ZZ-SH23014	黑龙江鸡东哈达河风景名胜区	风景名胜区	地方级	28151.2		28151.2	地方林草系统
325	ZZ-SH23020	黑龙江肇源县大庙风景名胜区	风景名胜区	地方级	81.55		81.55	地方林草系统
326	ZZ-SH23021	黑龙江伊春市五营风景名胜区	风景名胜区	地方级	14290.81		14290.81	伊春森工集团
327	ZZ-SH23023	铁力桃山名胜风景区	风景名胜区	地方级	3854.9		3854.9	伊春森工集团
328	ZZ-SH23024	黑龙江抚远县华夏东极风景名胜区	风景名胜区	地方级	2201.6		2201.6	地方林草系统
329	ZZ-SH23025	黑龙江佳木斯柳树岛风景名胜区	风景名胜区	地方级	1023.32		1023.32	地方林草系统
330	ZZ-SH23027	黑龙江佳木斯四丰山风景名胜区	风景名胜区	地方级	1248.75		1248.75	地方林草系统
331	ZZ-SH23028	黑龙江勃利吉兴河风景名胜区	风景名胜区	地方级	668.52		668.52	地方林草系统
332	ZZ-SH23031	黑龙江镜泊湖国家级风景名胜区	风景名胜区	国家级	150677.13		150677.13	地方林草系统
333	ZZ-SH23032	黑龙江黑河市瑷珲古城风景名胜区	风景名胜区	地方级	253.06		253.06	地方林草系统



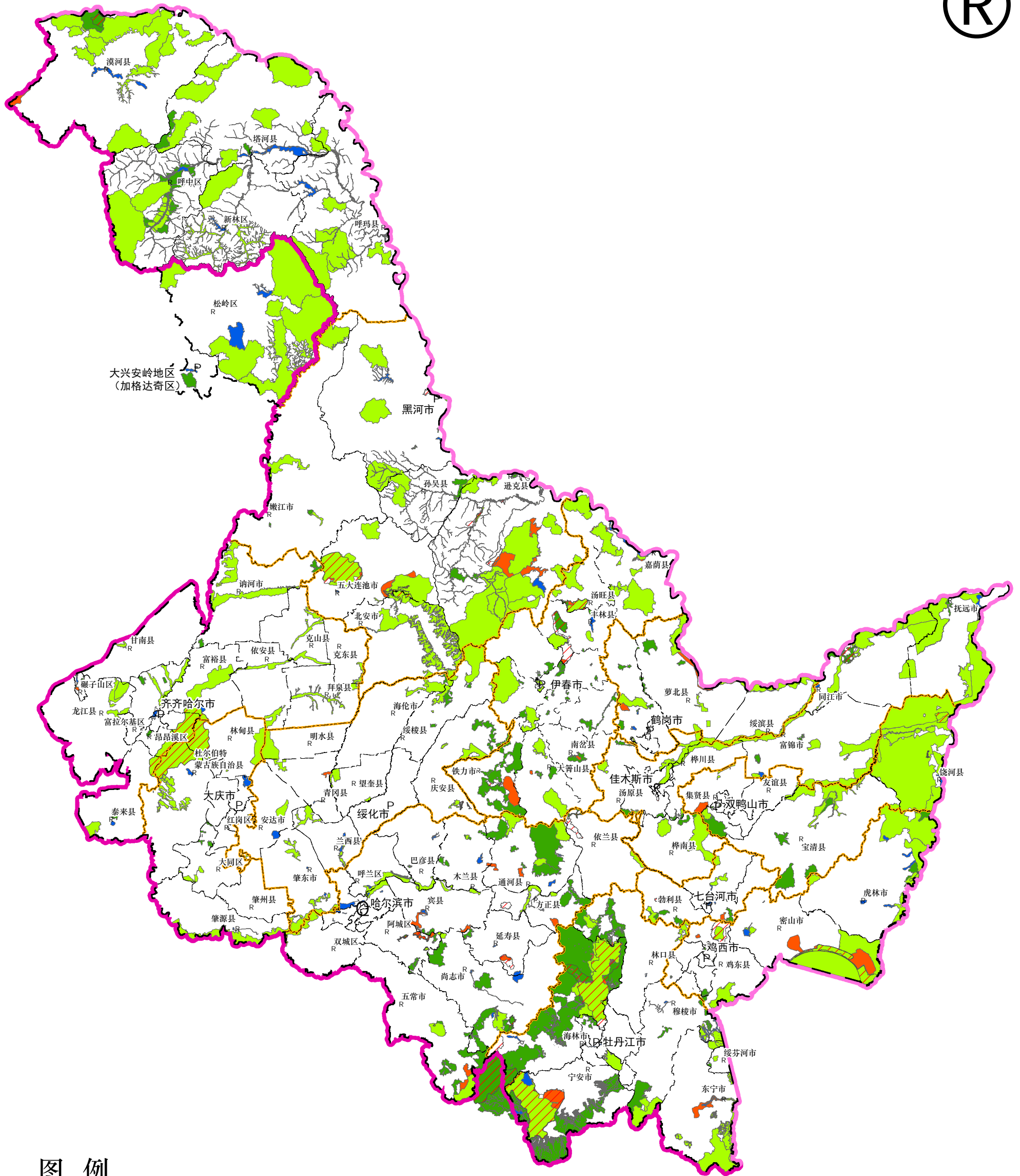

序号	编码	名称	类型	级别	总面积 (公顷)	核心保护区 面积(公顷)	一般控制区 面积(公顷)	行业归口
334	ZZ-SH23033	黑龙江五大连池市山口湖风景名胜区	风景名胜区	地方级	35558.88		35558.88	地方林草系统
335	ZZ-SH23034	黑龙江五大连池国家级风景名胜区	风景名胜区	国家级	103566.9		103566.9	地方林草系统
336	ZZ-SH23035	黑龙江大沾河国家级风景名胜区	风景名胜区	国家级	12465.38		12465.38	地方林草系统
337	ZZ-SH23036	黑龙江黑河卧牛湖风景名胜区	风景名胜区	地方级	2139.36		2139.36	地方林草系统
338	ZZ-SH23037	黑龙江庆安县柳河风景名胜区	风景名胜区	地方级	710.69		710.69	北大荒农垦集团公 司
339	ZZ-NP23456	黑龙江东北虎豹国家公园	国家公园	国家级	450798.87	182004.05	268794.82	地方林草系统

黑龙江省整合优化前自然保护地分布图

(内部用图)

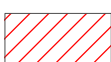

图例

-  自然保护区
-  风景名胜区
-  地质公园
-  森林公园
-  湿地公园

25 12.5 0 25 50 75 100
KM

黑龙江省整合优化后自然保护地分布图

(内部用图)

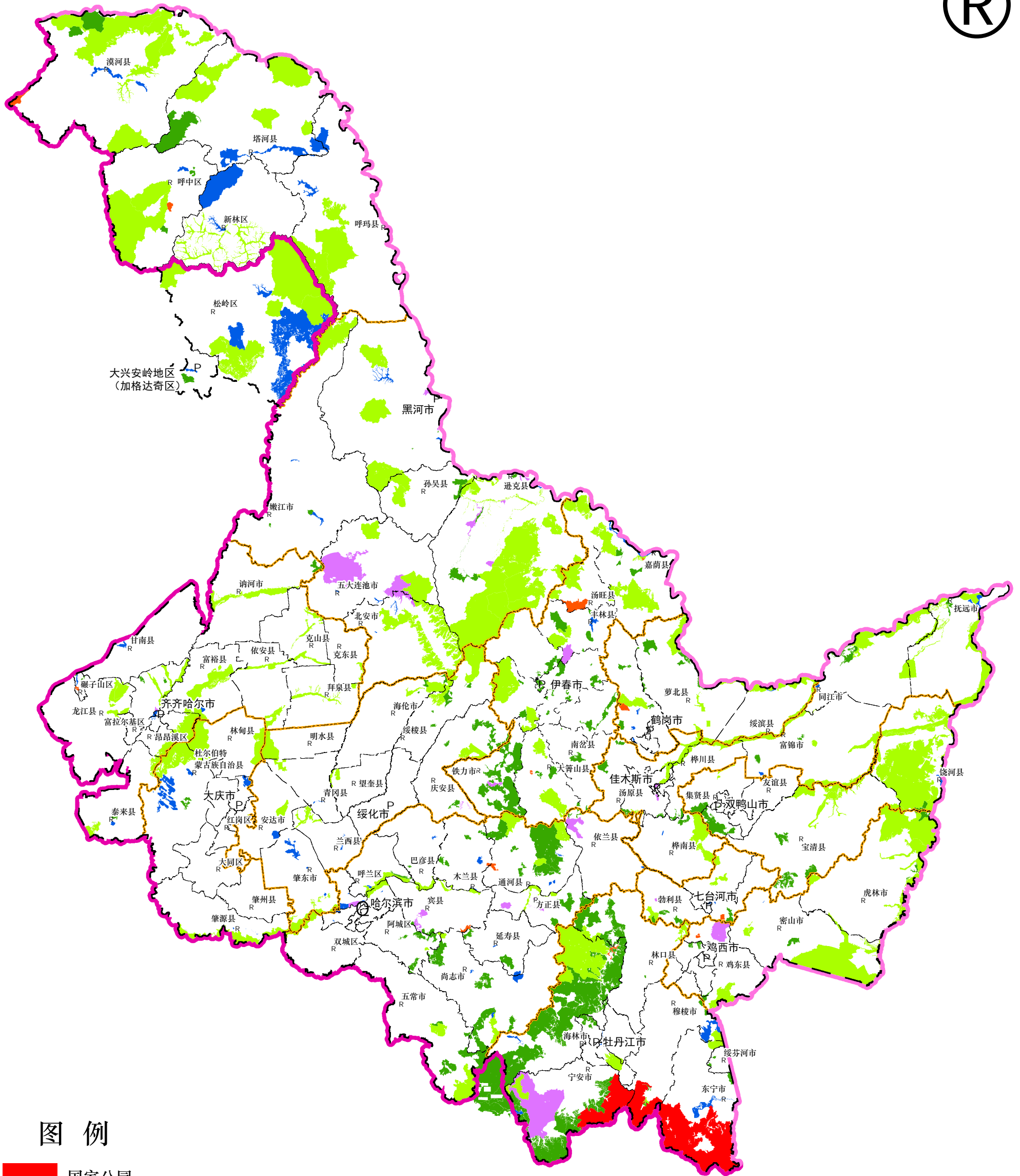

图例

- 国家公园
- 自然保护区
- 风景名胜区
- 地质公园
- 森林公园
- 湿地公园



25 12.5 0 25 50 75 100
KM

黑龙江省自然保护区调入图斑分布图

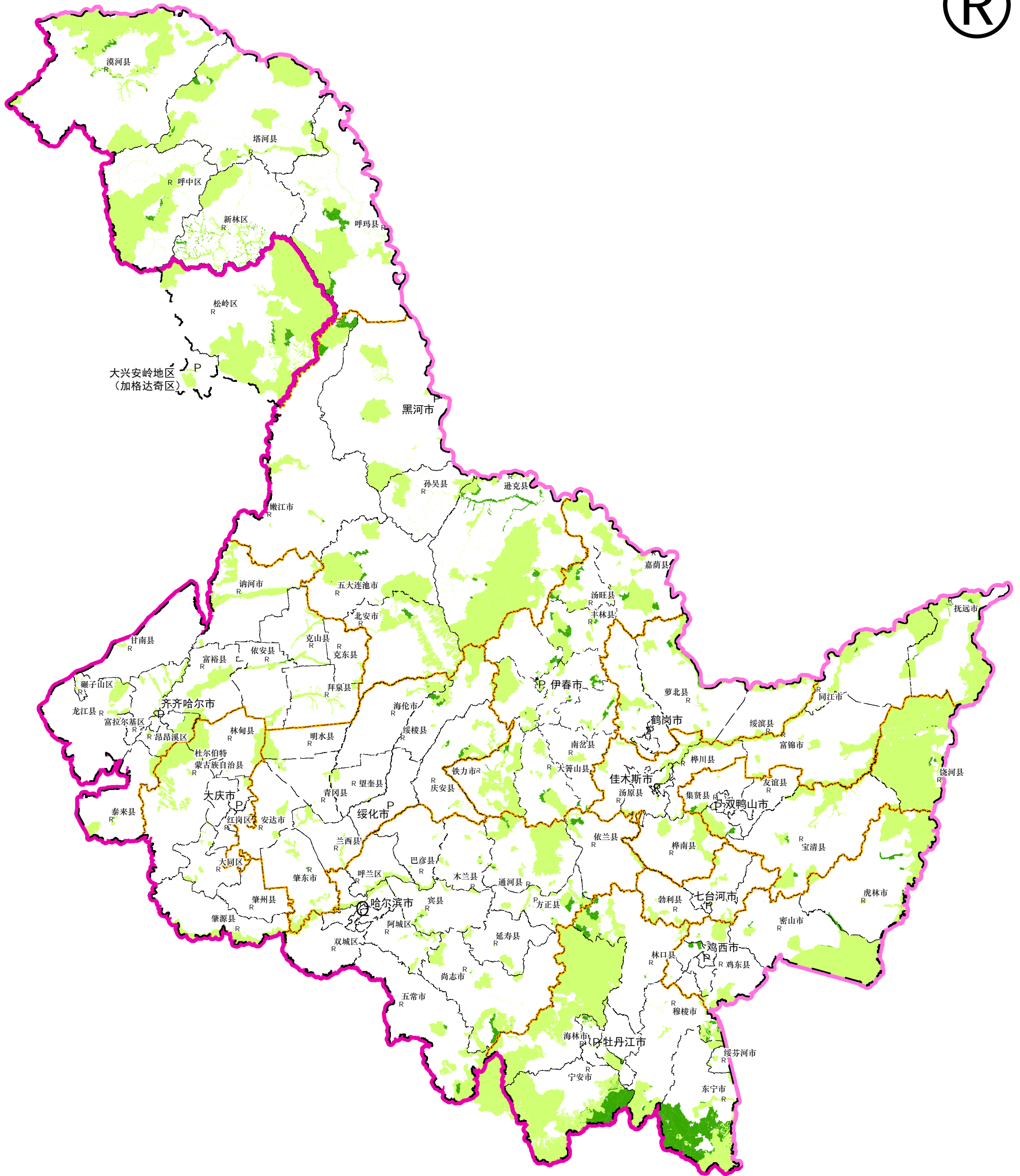
(内部用图)



图例

-  自然保护区调入图斑
-  整合前自然保护地



25 12.5 0 25 50 75 100
KM

黑龙江省自然保护区调出图斑分布图

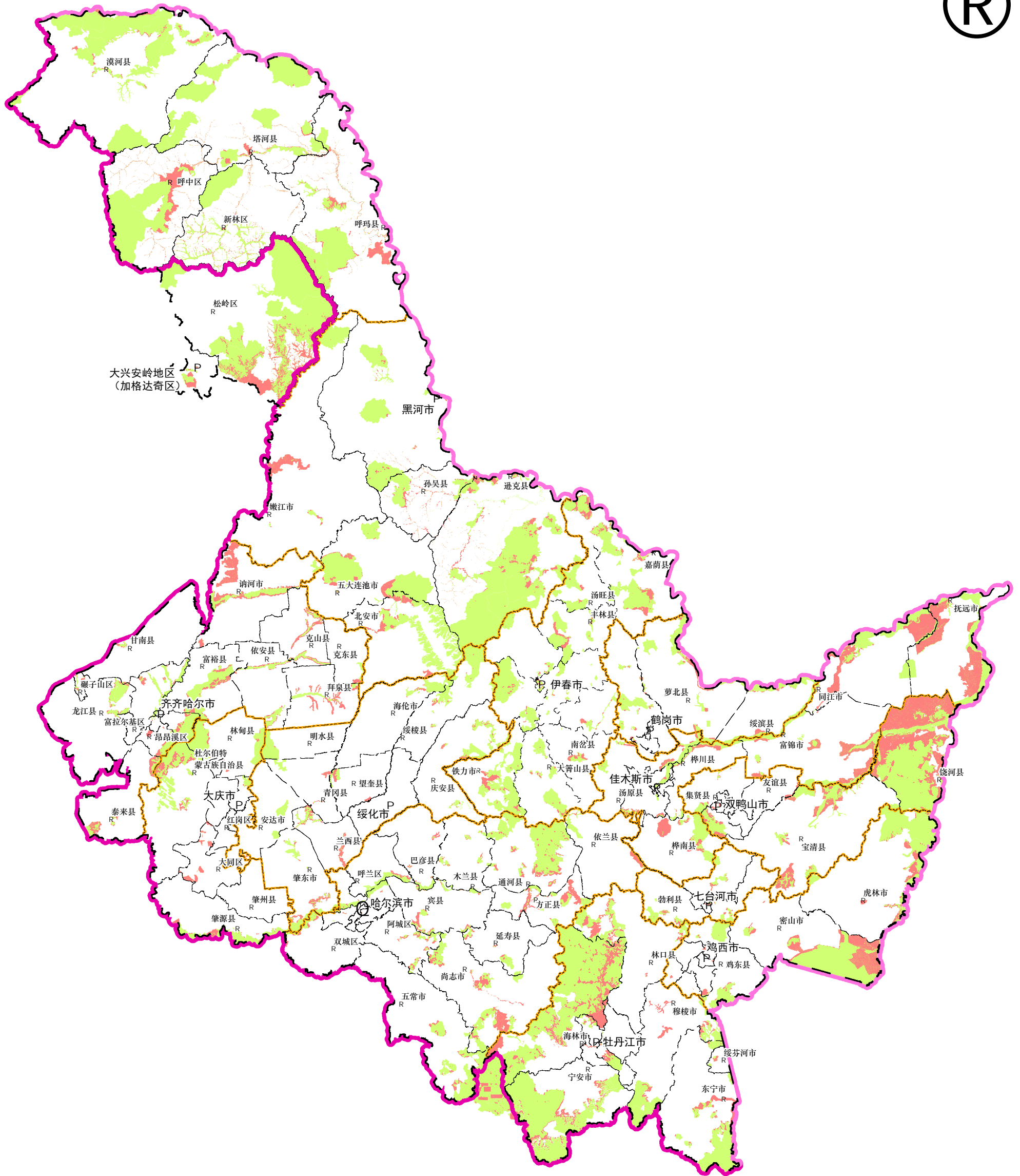
(内部用图)



图例

-  自然保护区调出图斑
-  整合前自然保护区

25 12.5 0 25 50 75 100



黑龙江省自然保护区与生态保护红线关系图

(内部用图)

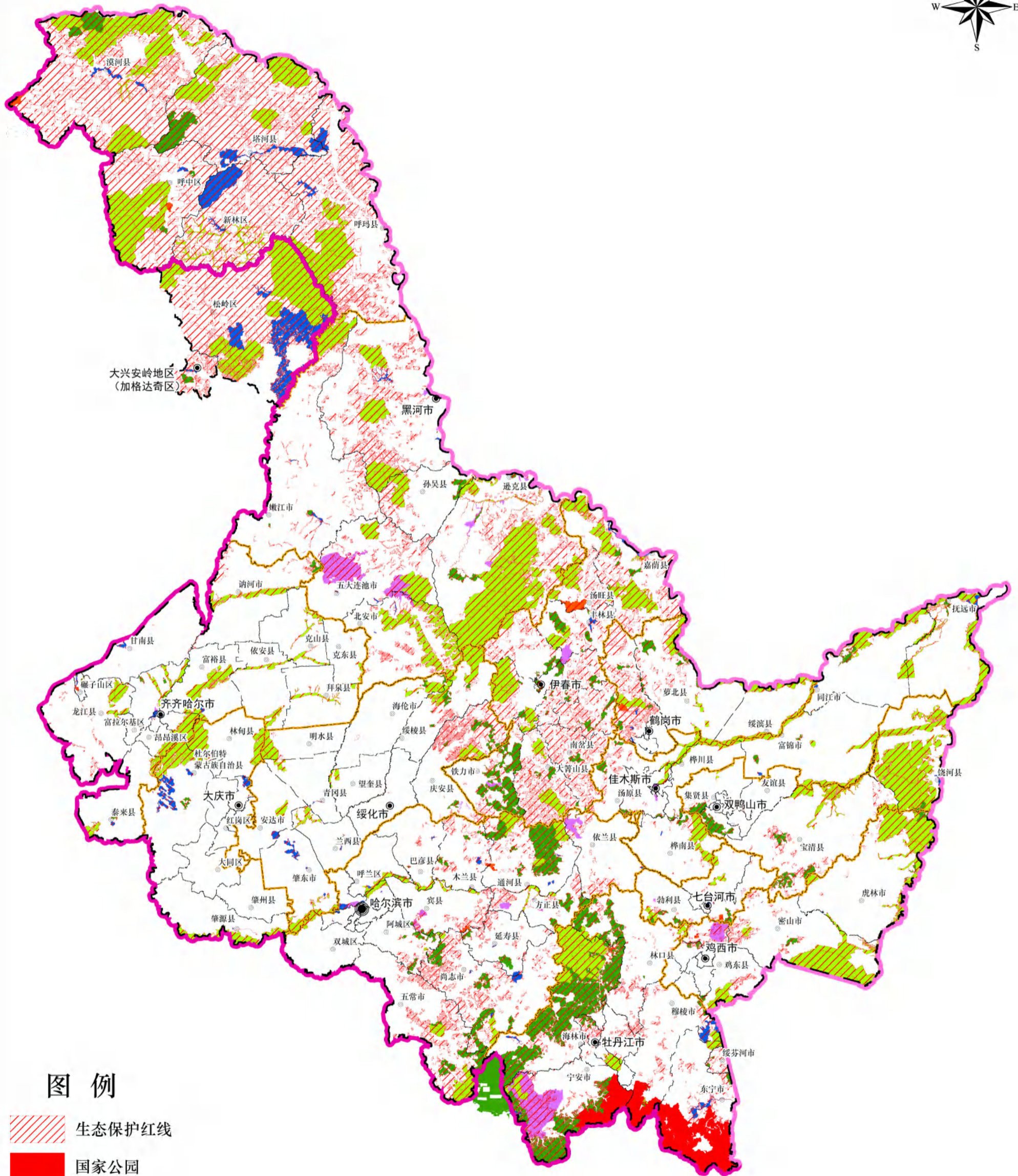

图例

-  生态保护红线
-  国家公园
-  自然保护区
-  风景名胜区
-  地质公园
-  森林公园
-  湿地公园

25 12.5 0 25 50 75 100 KM

整合优化后的自然保护地与国土空间规划重点生态功能区关系图

(内部用图)

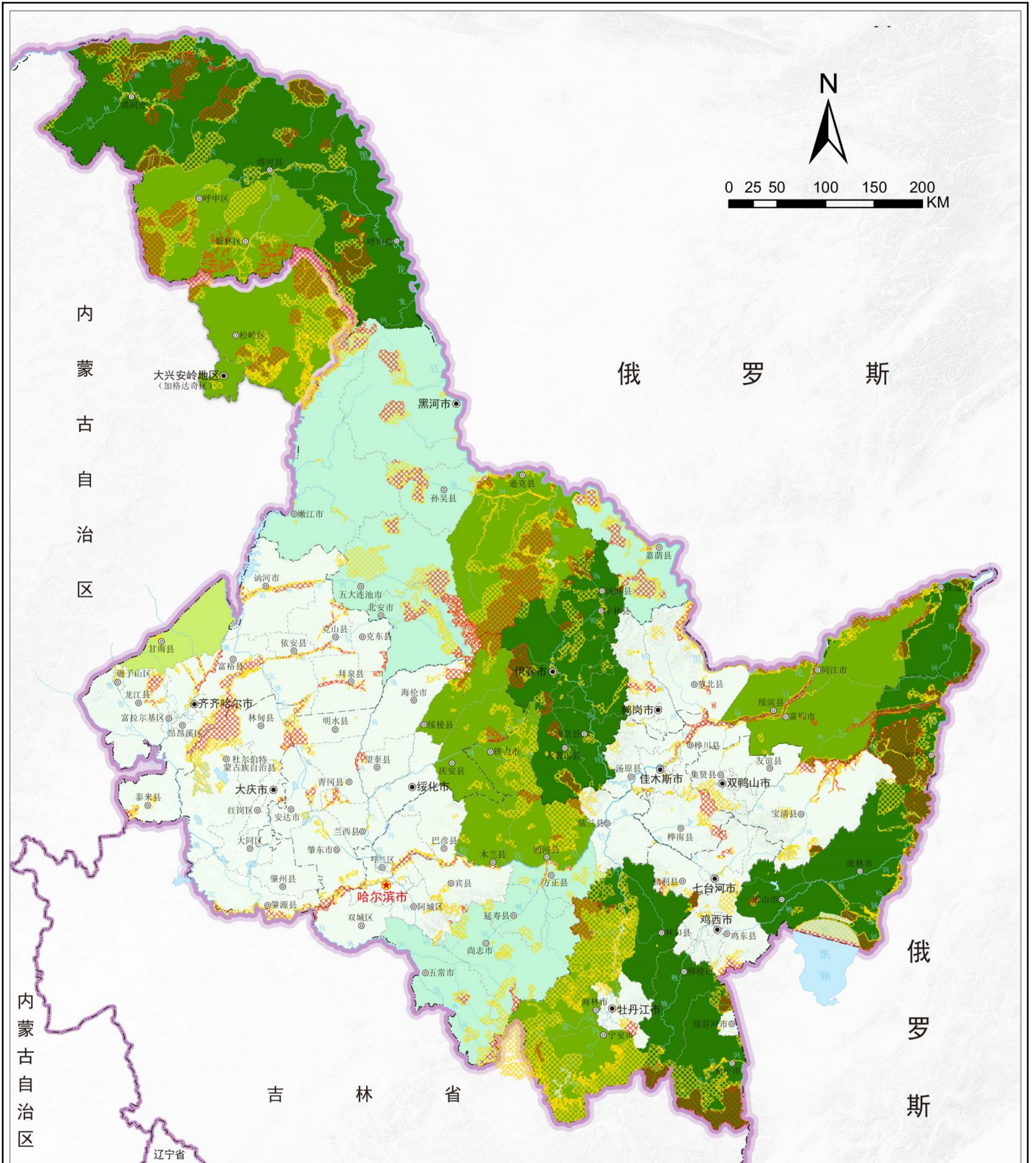

- | | | | |
|-----------|-----------|------------|------------|
| 图例 | 水源涵养生态功能区 | 防风固沙生态功能区 | 自然保护地核心保护区 |
| | 水土保持生态功能区 | 生物多样性生态功能区 | 自然保护地一般控制区 |